



Oriënterend bodemonderzoek Zanslood, Veegcluster 8

Cluster L306

13 juni 2022

Kenmerk R001-1283512TMA-V02-IHI-NL

Verantwoording

Titel	Oriënterend bodemonderzoek Zaanslood, Veegcluster 8
Opdrachtgever	Gemeente Zaanstad
Projectleider	Elroy Houthuijzen - Diaz Chavez
Auteur(s)	Marloes Tump
Tweede lezer	Edward Wacker
Uitvoering meet- en inspectiewerk	Marvin (M.) Soepijan, TAUW bv (certificaatnr. K54913)
Projectnummer	1283512
Aantal pagina's	13 (excl. bijlagen)
Datum	13 juni 2022
Handtekening	

Colofon

TAUW bv
Zekeringstraat 43g
Postbus 20748
1001 NS Amsterdam
T +31 20 60 63 22 2
E info.amsterdam@tauw.com

Inhoud

1	Inleiding	4
2	Vooronderzoek	5
2.1	Algemeen	5
2.2	Vooronderzoek loodclusters.....	5
2.3	Afbakening onderzoekslocatie en bepaling oppervlakten onverharde delen van tuinen ...	6
2.4	Conclusies vooronderzoek.....	6
3	Onderzoeksstrategie en uitgevoerde werkzaamheden	7
3.1	Onderzoeksstrategie	7
3.2	Uitgevoerde werkzaamheden	8
3.3	Veiligheid, kwaliteit en duurzaamheid	8
4	Resultaten	9
4.1	Zintuiglijke waarnemingen en veldmetingen	9
4.2	Waarnemingen en gebruik tuinen	9
4.3	Resultaten onderzoek lood in grond	9
4.4	Resultaten onderzoek aanvullende analyses standaardpakket grond.....	12
5	Conclusies en aanbevelingen.....	13
Bijlage 1	Regionale ligging onderzoekslocatie	
Bijlage 2	Situering monsternamepunten	
Bijlage 3	Veiligheid en kwaliteit	
Bijlage 4	Boorprofielen	
Bijlage 5	Zaans saneringscriterium	
Bijlage 6	Analysecertificaten lood en XRF	
Bijlage 7	Situatietekening conclusies bij huidig gebruik	

1 Inleiding

In opdracht van de gemeente Zaanstad heeft TAUW een oriënterend bodemonderzoek volgens de Onderzoeksopzet Zaanslood¹ gebaseerd op NEN 5740² uitgevoerd op de locaties Cor Bruijnweg 94 te Wormerveer, Westzanerdijk 120-120B te Zaandam, Eikenlaan 66, Europastraat 28, Uitweg 1, Uitweg 76 en Vlusch 26 te Krommenie. De benoemde locaties zijn adressen binnen onderzoekclusters waarbij na afronding van de rapportage nog aanmeldingen voor deelname zijn ontvangen (de zogenaamde “veeglocaties”). Ten behoeve van het onderzoek zijn deze locaties samengevoegd tot een veegcluster L242. Een kaart met de regionale ligging van de onderzoekslocatie is opgenomen in bijlage 1.

Het onderzoek maakt onderdeel uit van het Zaans bodemprogramma 2016-2020; onderzoeksprogramma ‘diffuus lood’. Het onderzoeksprogramma stelt als doel gezondheidsrisico’s, als gevolg van verontreiniging van de bodem met lood, zo spoedig mogelijk in kaart te brengen, te beheren en weg te nemen.

Het doel van het onderzoek is het vaststellen van het gemiddelde loodgehalte in de onverharde contactzone (0,0-0,5 m -mv) van een tuin. Hiermee wordt bepaald:

- Of de tuin zonder maatregelen als tuin gebruikt kan worden
- Of dat er bij het gebruik van de tuin gebruiksadviezen gevolgd moeten worden
- Of de tuin moet worden gesaneerd

In het kader van het onderzoeksprogramma ‘diffuus lood’ is door de gemeente Zaanstad een norm voor lood in de bodem vastgesteld. Deze norm wordt aangeduid met “Zaans saneringscriterium”. Een tuin waarin in de bovengrond het loodgehalte deze norm overschrijdt, moet worden gesaneerd.

Het Zaanse saneringscriterium voor lood haakt aan op artikel 7.2 uit het “Convenant bodem en ondergrond 2016-2020” (ondertekend door IPO, VNG, I&M en UVW) en geeft invulling aan het niveau waarop de gezondheidsrisico’s niet door het opvolgen van gebruiksadviezen tot een aanvaardbaar niveau kunnen worden teruggebracht. Het Zaanse saneringscriterium dient voor beoordeling van gezondheidsrisico’s door lood in de bodem in bestaande situaties van woningen met tuin, rekening houdende met gebruiksadviezen.

¹ Onderzoeksopzet Zaanslood - aangepast Onderzoeksopzet Zaanslood definitief, september 2017

² NEN 5740: Bodem - Onderzoeksstrategie bij verkennend onderzoek naar de milieuhygiënische kwaliteit van bodem en grond, januari 2009/A1:2016

2 Vooronderzoek

2.1 Algemeen

Het onderzoek is uitgevoerd conform de “onderzoeksopzet Zaanslood”. Derhalve is voorafgaand aan het oriënterend bodemonderzoek een vooronderzoek conform NEN 5725³ uitgevoerd. Hierbij is relevante (bodem)informatie betreffende de loodverontreiniging in het onderzoeksgebied verzameld en geïnterpreteerd. Op basis van de resultaten van het vooronderzoek is de onderzoeksopzet voor het bodemonderzoek opgesteld.

Binnen het vooronderzoek is onder andere informatie verzameld over:

- Voormalig bodemgebruik (bedrijfsactiviteiten, brandstoftanks et cetera)
- Huidig bodemgebruik
- Eerder uitgevoerde bodemonderzoeken
- Slootdempingen en ophogingen
- Oppervlakten van de onverharde delen van tuinen

Voor het verzamelen van de bovengenoemde gegevens is gebruik gemaakt van digitale informatiebronnen van de gemeente Zaanstad (bron: Zaans Bodemloket) en van luchtfoto's (bron: Cyclomedia Streetsmart) en historische topografische kaarten (bron: Topotijdreis).

Een terreinverkenning maakt onderdeel uit van een vooronderzoek conform NEN 5725. In de Onderzoeksopzet Zaanslood wordt alleen een terreinverkenning uitgevoerd ter plaatse van adressen waarvan de bewoners willen deelnemen aan het onderzoek en niet hebben aangegeven dat de tuin volledig is verhard.

2.2 Vooronderzoek loodclusters

Een vooronderzoek is separaat voor de betreffende loodclusters uitgevoerd. In tabel 2.1 is een overzicht van het gerapporteerde vooronderzoek per veeglocatie opgenomen.

Tabel 2.1 Overzicht vooronderzoeken veeglocaties

Veeglocaties	Cluster	Titel	Kenmerk	Datum
Cor Bruijnweg 94 Wormerveer	L208	Oriënterend bodemonderzoek Zaanslood, Adama van Scheltemastraat, Cor Bruijnweg, Herman Gorterstraat, Herman Heijmermansstraat, Jan Camperstraat, Noorddijk en Slauerhoffstraat te Wormerveer	R001-1279635TMA-V02-lhI-NL	7-06-2021
Westzanerdijk 120-120B Zaandam	L213	Oriënterend bodemonderzoek Zaanslood, Adriaan Roggestraat, De Doelman, De Tribune, Korte Ringweg, Ringweg en Westzanerdijk te Zaandam	R001-1280671TMA-V02-lhI-NL	17-09-2021

³ NEN 5725: Bodem - Strategie bij het uitvoeren van vooronderzoek bij verkennend en nader onderzoek, oktober 2017

Kenmerk R001-1283512TMA-V02-IhI-NL

Veeglocaties	Cluster	Titel	Kenmerk	Datum
Europastraat 28 Krommenie	L234	Oriënterend bodemonderzoek Zaanslood, Europastraat, Ganimesstraat, Oberonlaan en Tritonlaan te Krommenie	R001-1282283TMA-V02-IhI-NL	16-11-2021
Uitweg 1, Uitweg 76, Vlusch 26 Krommenie	L247	Oriënterend bodemonderzoek Zaanslood, Vlusch en Uitweg te Krommenie	R001-1283476TMA-V02-IhI-NL	27-01-2022
Eikelaan 66 Krommenie	L253	Oriënterend bodemonderzoek Zaanslood, Eikelaan en Populierelaan te Krommenie	R001-1283931TMA-V03-sal-NL	19-04-2022

2.3 Afbakening onderzoekslocatie en bepaling oppervlakten onverharde delen van tuinen

De onderzoekslocaties zijn weergegeven in tabel 2.2. In de tabel zijn de oppervlakten van de onverharde delen van de voortuinen en achtertuinen opgenomen. Deze oppervlakten zijn ingeschat op basis van luchtfoto's (bron: Cyclomedia Streetsmart) en zijn tijdens de veldwerkzaamheden geverifieerd. Indien de geschatte oppervlakten sterk afwijken van de werkelijke situatie, is de werkelijke oppervlakte van het onverharde gedeelte in het veld bepaald.

Tabel 2.2 Onderzoekslocaties en oppervlakten onverharde gedeelten van tuinen

Adres	Opp. Gehele perceel (m ²)	Oppervlak Onverhard gedeelte voortuin (m ²)	Oppervlak Onverhard gedeelte achtertuin (m ²)	Totaal oppervlak onverharde gedeelten (m ²)
Cor Bruijnweg 94 Wormerveer	123	1	1	2
Westzanerdijk 120-120B Zaandam	459	0	150	150
Europastraat 28 Krommenie	172	4	23	27
Uitweg 1 Krommenie	515	40	230	270
Uitweg 76 Krommenie	1110	100	90	190
Vlusch 26 Krommenie	130	0	40	40
Eikelaan 66 Krommenie	139	6	6	12

2.4 Conclusies vooronderzoek

Uit de vooronderzoeken blijkt dat in de bovengrond plaatselijk sterk verhoogde gehalten met lood aanwezig kunnen zijn. Daarnaast zijn er (plaatselijk) voormalige bedrijfs- en/ of overige bodembedreigende activiteiten bekend die mogelijk een bodemverontreinigen met lood veroorzaakt kunnen hebben.

3 Onderzoeksstrategie en uitgevoerde werkzaamheden

3.1 Onderzoeksstrategie

Het onderzoek is uitgevoerd conform de 'onderzoekopzet Zaanslood', zoals opgesteld door de gemeente Zaanstad. De onderzoeksintensiteit is vastgesteld op basis van de NEN 5740, volgens de strategie verdacht heterogeen (VED-HE), niet lijnvormig.

Ten behoeve van een eventuele beschikking in het kader van de Wet bodembescherming, neemt de 'onderzoekopzet Zaanslood' als uitgangspunt dat de tuin een homogene eenheid is. Blootstelling aan lood in de bodem vindt homogeen verdeeld in de tuin en in de contactzone plaats. Toetsing vindt daarom plaats aan het gemiddelde loodgehalte. Tevens hoeft voor de bepaling van de humane risico's geen omrekening naar standaard bodem plaats te vinden, waardoor het lutum- en organisch stofgehalte geen rol speelt. Hierom kan de grond per 0,5 meter in één keer worden bemonsterd (ongeacht verschillende bodemtypen in dit traject) en kunnen grondmonsters van verschillende bodemtypen worden gecombineerd in een mengmonster. Hiermee wordt afgeweken van de BRL 2000.

Veldwerk

Conform de 'onderzoekopzet Zaanslood' is de volgende onderzoeksintensiteit gehanteerd:

- Bij tuinen tot 100 m² (onverhard oppervlakte) maximaal 5 grondboringen
- Daarna per 50 m² (onverhard oppervlakte) 1 aanvullende grondboring
- Alle boringen zijn doorgezet tot 0,5 m -mv
- Per tuin is 1 boring doorgezet tot maximaal 2 m -mv, om een indicatie te verkrijgen van de grondwaterstand. Er zijn geen peilbuizen geplaatst

Indien een tuin uit twee of meerdere kadastrale percelen bestaat, is dit gezien als één onderzoeksvak. Voor de bepaling van het benodigde aantal boringen is de oppervlakte van de voor- en achtertuin bij elkaar opgeteld. Het aantal boringen is vervolgens evenredig naar oppervlakte over de voor- en achtertuin verdeeld, waarbij in elke tuin minimaal 1 boring is verricht.

In het vooronderzoek is een inschatting gemaakt van de onverharde oppervlakten per tuin. Tijdens de veldwerkzaamheden is deze inschatting geverifieerd door de veldmedewerker. Indien de oppervlakte afweek, is in overleg met de adviseur de strategie aangepast.

Tijdens de veldwerkzaamheden is van iedere tuin een overzichtsfoto gemaakt om het gebruik van de tuin vast te leggen.

Analyses

Conform de 'onderzoekopzet Zaanlood' is de volgende onderzoeksintensiteit gehanteerd:

- Er is minimaal 1 mengmonster geanalyseerd per woning/tuin (als geen voortuin aanwezig is)
- Als een voor- en achtertuintuin aanwezig zijn, zijn er aparte mengmonsters van de voor- en achtertuintuin samengesteld
- Er zijn alleen analyses op lood en droge stof (conform AS3000) uitgevoerd
- Bij een tuinoppervlakte van meer dan 200 m², is per 150 m² een extra mengmonster samengesteld en geanalyseerd
- Bij elke boring is in het veld met behulp van XRF- en bodemvochtmetingen indicatief het loodgehalte in de bovengrond bepaald. Elke meting is uitgevoerd op een mengmonster bestaande uit 5 grepen uit de bovengrond van het boorpunt
- In het huidige onderzoek zijn de XRF-metingen voor enkele monsters niet in het veld uitgevoerd, maar in het laboratorium (zie analysecertificaten in bijlage 6). Dit doordat de meetapparatuur tijdelijk niet beschikbaar was
- Van de tuinen waarin het gehalte lood het saneringscriterium van de gemeente Zaanstad overschrijdt (> 800 mg/kg d.s.), zijn de grond(meng)monsters aanvullend geanalyseerd op het standaard stoffenpakket voor grond (aangevuld met humus, lutum en droge stofgehalte). Hiermee kunnen, in het kader van mogelijke afvoer van grond, de indicatieve hergebruiksmogelijkheden worden bepaald

3.2 Uitgevoerde werkzaamheden

De grond is bemonsterd in de periode van oktober 2021 tot en met mei 2022 door Marvin (M.) Soepijan. Het veldwerk is uitgevoerd onder certificaatnummer K54913.

Tabel 3.1 biedt een overzicht van de uitgevoerde veld- en analysewerkzaamheden. De situering van de monsterpunten is weergegeven in bijlage 2.

Tabel 3.1 Uitgevoerde veld- en analysewerkzaamheden

Adres	Aantal boringen tot 0,5 m -mv en monsterpuntnummers	Aantal analyses analyses lood	Aantal analyses standaard stoffenpakket grond ¹
Cor Bruijnweg 94 Wormerveer	2 (1 en 2)	2	-
Westzanerdijk 120-120B Zaandam	5 (3 t/m 7)	1	-
Europastraat 28 Krommenie	3 (30 t/m 32)	2	-
Uitweg 1 Krommenie	9 (17 t/m 25)	3	-
Uitweg 76 Krommenie	9 (8 t/m 16)	2	-
Vlusch 26 Krommenie	4 (26 t/m 29)	1	-
Eikelaan 66 Krommenie	2 (33 en 34)	2	-

¹) Lutum en organische stof, metalen (barium, cadmium, kobalt, koper, lood, molybdeen, nikkel en zink), PCB (7), PAK (10), minerale olie (GC) en droge stof

3.3 Veiligheid, kwaliteit en duurzaamheid

Voor een overzicht van de veiligheids-, kwaliteits-, en duurzaamheidsaspecten wordt verwezen naar bijlage 3.

Zoals toegelicht in paragraaf 3.1 wordt in de “onderzoeksopzet Zaanslood” bij de monsternamen geen onderscheid gemaakt in bodemtypen, dit is een afwijking op de BRL 2000. Voor het overige is er niet afgeweken van de vigerende protocollen met betrekking tot de veldwerkzaamheden.

4 Resultaten

4.1 Zintuiglijke waarnemingen en veldmetingen

Tijdens de veldwerkzaamheden zijn bij een aantal locaties bodemvreemde materialen waargenomen in de opgeboorde grond. In tabel 4.2 zijn deze per mengmonster weergegeven. Voor verdere details betreffende de opgeboorde materialen wordt verwezen naar de boorprofielen in bijlage 4.

In het opgeboorde bodemmateriaal is tijdens de werkzaamheden geen asbestverdacht plaatmateriaal waargenomen. Er heeft geen visuele inspectie conform protocol 2018 plaatsgevonden van het maaiveld of het opgeboorde bodemmateriaal (dit valt buiten de scope van het onderzoek).

4.2 Waarnemingen en gebruik tuinen

Tijdens de veldwerkzaamheden is het gebruik van de tuinen geïnventariseerd op basis van informatie van de bewoners/gebruikers van de tuinen en waarnemingen van de veldwerker. Hierbij is nagegaan of de tuin wordt gebruikt door kinderen om in te spelen en of er een moestuin aanwezig is. De resultaten zijn opgenomen in tabel 4.2.

4.3 Resultaten onderzoek lood in grond

De analysecertificaten zijn opgenomen in bijlage 6. Het toetsingskader conform het Zaans saneringscriterium is opgenomen in bijlage 5.

De eindresultaten van het onderzoek, in combinatie met het gebruik van de tuin, zijn weergegeven in tabel 4.2. De berekening van het gemiddelde met XRF gemeten gehalte, is gedaan op basis van de deelmonsters die zijn opgenomen in de mengmonsters waar de chemische analyses op zijn uitgevoerd. Bij toetsing van de analyseresultaten aan het Zaans saneringscriterium is uitgegaan van een “worst case”, waarbij van elk mengmonster het hoogst gemeten loodgehalte uit de resultaten van de chemische analyse én van de gemiddelde veldmetingen met de XRF leidend is.

Kenmerk R001-1283512TMA-V02-IhI-NL

Voor de eindconclusie is de volgende kleurcodering gehanteerd:

Tabel 4.1 Overzicht kleurcodering, grenswaarden en te treffen maatregelen

Codering	Conclusie bij huidig gebruik	Situatie
	Geen maatregelen noodzakelijk	Loodgehalte ≤ 90 mg/kg ds of loodgehalte > 90 en ≤ 370 mg/kg ds <u>en geen</u> moestuin aanwezig
	Gebruiksadviezen toepassen ter plaatse van moestuin	Loodgehalte > 90 en ≤ 370 mg/kg ds <u>en</u> moestuin aanwezig
	Gebruiksadviezen toepassen op gehele (deel)locatie	Loodgehalte > 370 en ≤ 800 mg/kg ds
	Saneren op basis van Zaans saneringscriterium	Loodgehalte > 800 mg/kg ds

De conclusies bij het huidige gebruik zijn tevens in bijlage 7 op een situatietekening weergegeven.

Kenmerk R001-1283512TMA-V02-IhI-NL

Tabel 4.2 Onderzoeksresultaten en conclusies

Adres	Voortuin/ achtertuin	Diepte (m - mv)	Textuur en bijzonderheden #	Naam monster	Deelmonster in (meng)monster	Gehalte lood XRF (mg/kg ds) in deelmonster	Gehalte lood XRF (mg/kg ds) gemiddeld	Gemeten conc. lood (mg/kg ds) in mengmonster	Moestuin? ja/nee	Spelende kinderen? ja/nee	Gebruiks- advies bij huidig gebruik? j/n
Cor Bruijnweg 94 Wormerveer	voortuin	0-0,5	zand	1-1	1-1	40	40	26	nee	ja	nee
Eikenlaan 66 Krommenie	voortuin	0-0,5	zand	33-1	33-1	44	44	38	nee	nee	nee
Eikenlaan 66 Krommenie	achtertuin	0-0,5	zand	34-1	34-1	36	36	46	nee	nee	nee
Europastraat 28 Krommenie	voortuin	0-0,5	klei	30-1	30-1	22	22	26	nee	nee	nee
Europastraat 28 Krommenie	achtertuin	0-0,5	klei	MM8	31-1, 32-1	15, 13	14	22	nee	nee	nee
Uitweg 1 Krommenie	voortuin	0-0,5	klei, baksteen 2	MM4	24-1, 25-1	120, 22	71	70	nee	nee	nee
Uitweg 1 Krommenie	achtertuin	0-0,5	zand	MM5	17-1, 18-1, 19-1, 20-1	18, 19, 9, 17	16	22	nee	nee	nee
Uitweg 1 Krommenie	achtertuin	0-0,5	klei, baksteen 1	MM6	21-1, 22-1, 23-1	21, 56, 125	67	66	nee	nee	nee
Uitweg 76 Krommenie	voortuin	0-0,5	zand, klei, baksteen 2	MM3	13-1, 14-1, 15-1, 16-1	18, 17, 22, 18	19	31	nee	nee	nee
Uitweg 76 Krommenie	achtertuin	0-0,5	klei, puin 1, baksteen 1-3	MM2	8-1, 9-1, 10-1, 11-1, 12-1	34, 15, 40, 19, 9	23	24	nee	nee	nee
Vlusch 26 Krommenie	achtertuin	0-0,5	klei, baksteen 1	MM7	26-1, 27-1, 28-1, 29-1	261, 469, 217, 190	284	470	nee	nee	ja
Westzanerdijk 120-120B Zaandam	achtertuin	0-0,5	zand, klei, plastic 1	MM1	3-1, 4-1, 5-1, 6-1, 7-1	300, 250, 340, 820, 20	346	350	nee	nee	nee

De mate van bijmenging is als volgt weergegeven: zeer licht (1), licht (2), matig (3)

Uit de resultaten blijkt dat het Zaans saneringscriterium (loodgehalte > 800 mg/kg d.s.) in de onderzochte tuinen niet wordt overschreden.

Voor adressen waar een loodgehalte tussen 370 tot 800 mg/kg d.s. is gemeten, is er sprake van gebruiksaanbevelingen om de blootstelling aan lood te voorkomen (zie de folder "Let op Lood!"⁴) in het betreffende deel van de tuin. Dit is van toepassing op de volgende tuin: Vlusch 26 Krommenie.

Voor tuinen waar een loodgehalte is gemeten tussen 90 mg/kg d.s. en 370 mg/kg d.s., is er sprake van specifieke gebruiksaanbevelingen voor de gedeelten van de tuinen waar in de huidige tuinrichting een moestuin aanwezig is. Voor deze tuinen wordt aanbevolen om bij het gebruik van de moestuin niet in de volle grond te kweken, maar in kweekbakken met schone grond. Voor verdere gebruiksaanbevelingen om blootstelling aan lood bij gebruik van de moestuin te minimaliseren wordt verwezen naar de folder "Let op Lood!". Bij de huidige inrichting is dit niet van toepassing in de onderzochte tuinen.

Voor de overige onderzochte tuinen geldt dat er geen gebruiksaanbevelingen van toepassing zijn. De resultaten van de veldmetingen met de XRF zijn veelal lager dan de resultaten van de chemische analyses. Vermoedelijk wordt dit veroorzaakt doordat er in de veldmetingen met de XRF met name gronddeeltjes zijn doorgemeten, terwijl in de chemische analyses niet alleen gronddeeltjes maar ook de eventueel aanwezige bijmengingen (zoals puindeeltjes) zijn mee gemeten.

4.4 Resultaten onderzoek aanvullende analyses standaardpakket grond

Er zijn geen grondmonsters waarin door middel van chemische analyses een loodgehalte is aangetoond dat het Zaans saneringscriterium overschrijdt. Aanvullende analyses op het volledige standaard stoffenpakket voor grond waren niet noodzakelijk voor de onderzochte monsters.

⁴ "Let op Lood!", GGD Zaanstreek-waterland en gemeente Zaanstad, 2017

5 Conclusies en aanbevelingen

In tabel 5.1 is voor de onderzochte adressen een samenvatting van de conclusies en aanbevelingen weergegeven.

Tabel 5.1 Samenvatting conclusies en aanbevelingen per adres

Adres	Advies
Sanering aanbevolen	
Geen adressen	
Gebruiksadviezen aanbevolen (op basis van gemeten de gehalten en het huidige gebruik)	
Vlusch 26 Krommenie	Bij deze adressen wordt aanbevolen om bij gebruik van een moestuin niet in de volle grond te kweken, maar in kweekbakken met schone grond. Voor verdere gebruiksadviezen om blootstelling aan lood te minimaliseren wordt verwezen naar de folder "Let op Lood" ⁵
Geen gebruiksadviezen aanbevolen (op basis van de gemeten gehalten en het huidige gebruik)	
Cor Bruijnweg 94 Wormerveer	Er is geen sprake van risico's op basis van de gemeten gehalten lood en het huidige gebruik van de tuin.
Eikenlaan 66 Krommenie	
Europastraat 28 Krommenie	
Uitweg 1 Krommenie	
Uitweg 76 Krommenie	
Westzanerdijk 120-120B Zaandam	

⁵ "Let op Lood", GGD Zaanstreek-Waterland en Gemeente Zaanstad, 2017



Kenmerk

R001-1283512TMA-V02-IhI-NL

Bijlage 1

Regionale ligging onderzoekslocatie

Zaanslood - Oriënterend bodemonderzoek - 1283512 - Regionale ligging

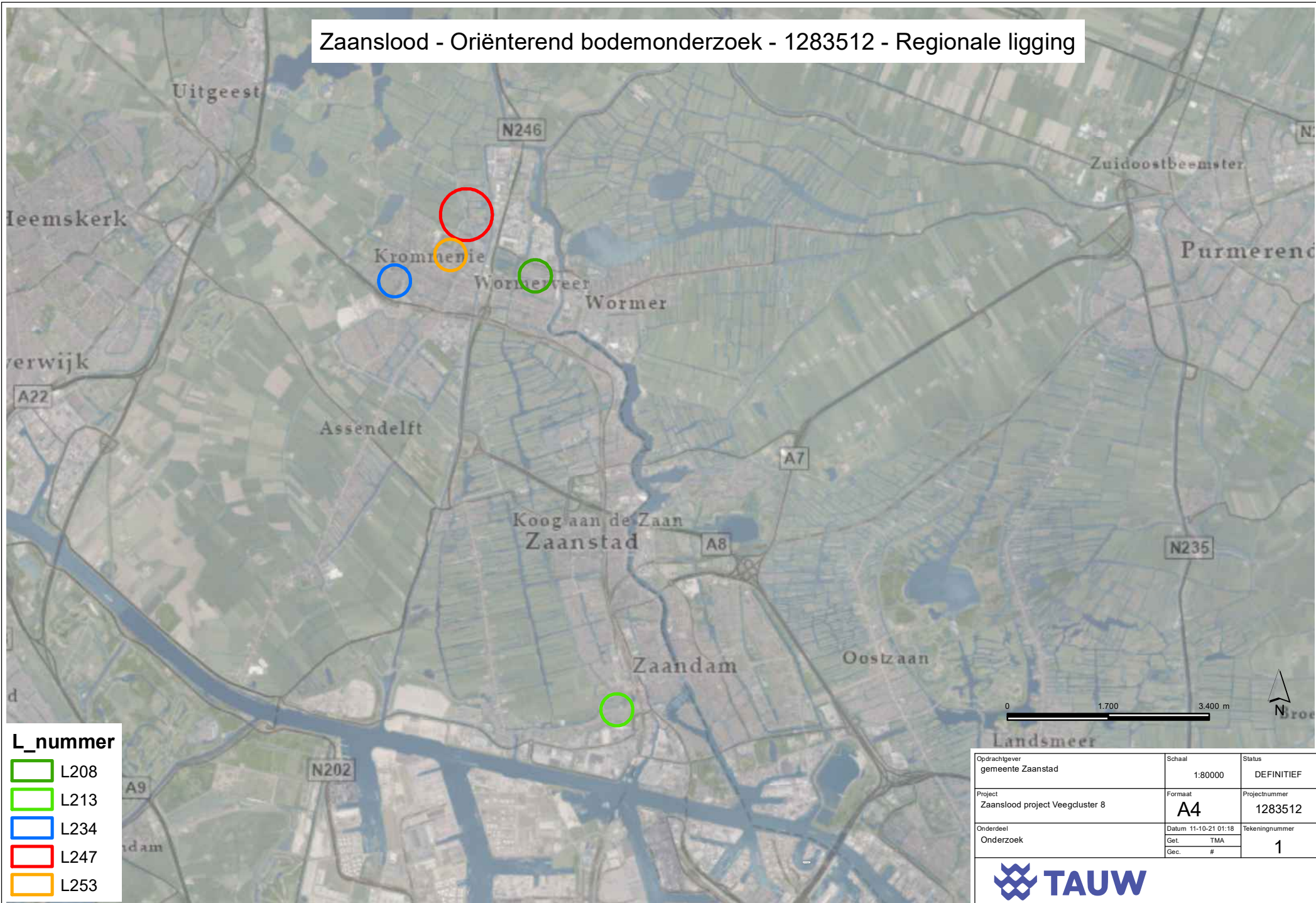

- L_nummer**
- L208
 - L213
 - L234
 - L247
 - L253

Opdrachtgever gemeente Zaanstad	Schaal 1:80000	Status DEFINITIEF
Project Zaanslood project Veegcluster 8	Formaat A4	Projectnummer 1283512
Onderdeel Onderzoek	Datum 11-10-21 01:18	Tekeningnummer
	Get. TMA	1
	Gec. #	





Kenmerk

R001-1283512TMA-V02-IH-NL

Bijlage 2

Situering monsternamepunten

Zaanslood - Oriënterend bodemonderzoek - Situering monsterpunten Cor Bruijnweg 94 Wormerveer



- Boring tot 0,5 m -mv
- ▭ Cor Bruijnweg 94 Wormerveer

Opdrachtgever gemeente Zaanstad	Schaal 1:500	Status DEFINITIEF
Project Zaanslood project Veegcluster 8	Formaat A4	Projectnummer 1283512
Onderdeel Onderzoek	Datum 11-10-21 01:18	Tekeningnummer 1
	Get. TMA	
	Gec. #	



Zaanslood - Oriënterend bodemonderzoek - Situering monsterpunten - Westzanerdijk 120-120B Zaandam



- Boring tot 0,5 m -mv
- Westzanerdijk 120-120B Zaandam

Opdrachtgever gemeente Zaanstad	Schaal 1:500	Status DEFINITIEF
Project Zaanslood project Veegcluster 8	Formaat A4	Projectnummer 1283512
Onderdeel Onderzoek	Datum 11-10-21 01:18 Get. TMA Gec. #	Tekeningnummer 1



Zaanslood - Oriënterend bodemonderzoek - Situering monsterpunten - Uitweg 76 Krommenie



- Boring tot 0,5 m -mv
- Uitweg 76 Krommenie

Opdrachtgever gemeente Zaanstad	Schaal 1:1000	Status DEFINITIEF
Project Zaanslood project Veegcluster 8	Formaat A4	Projectnummer 1283512
Onderdeel Onderzoek	Datum 11-10-21 01:18 Get. TMA Gec. #	Tekeningnummer 1



Zaanslood - Oriënterend bodemonderzoek - Situering monsterpunten - Uitweg 1 Krommenie



- Boring tot 0,5 m -mv
- Uitweg 1 Krommenie

Opdrachtgever gemeente Zaanstad	Schaal 1:1000	Status DEFINITIEF
Project Zaanslood project Veegcluster 8	Formaat A4	Projectnummer 1283512
Onderdeel Onderzoek	Datum 11-10-21 01:18 Get. TMA Gec. #	Tekeningnummer 1



Esri Nederland, beeldm...

Zaanslood - Oriënterend bodemonderzoek - Situering monsterpunten - Vlusch 26 Krommenie



- Boring tot 0,5 m -mv
- Vlusch 26 Krommenie

Oprachtgever gemeente Zaanstad	Schaal 1:500	Status DEFINITIEF
Project Zaanslood project Veegcluster 8	Formaat A4	Projectnummer 1283512
Onderdeel Onderzoek	Datum 11-10-21 01:18 Get. TMA Gec. #	Tekeningnummer 1

Zaanslood - Oriënterend bodemonderzoek - Situering monsterpunten - Europastraat 28 Wormerveer

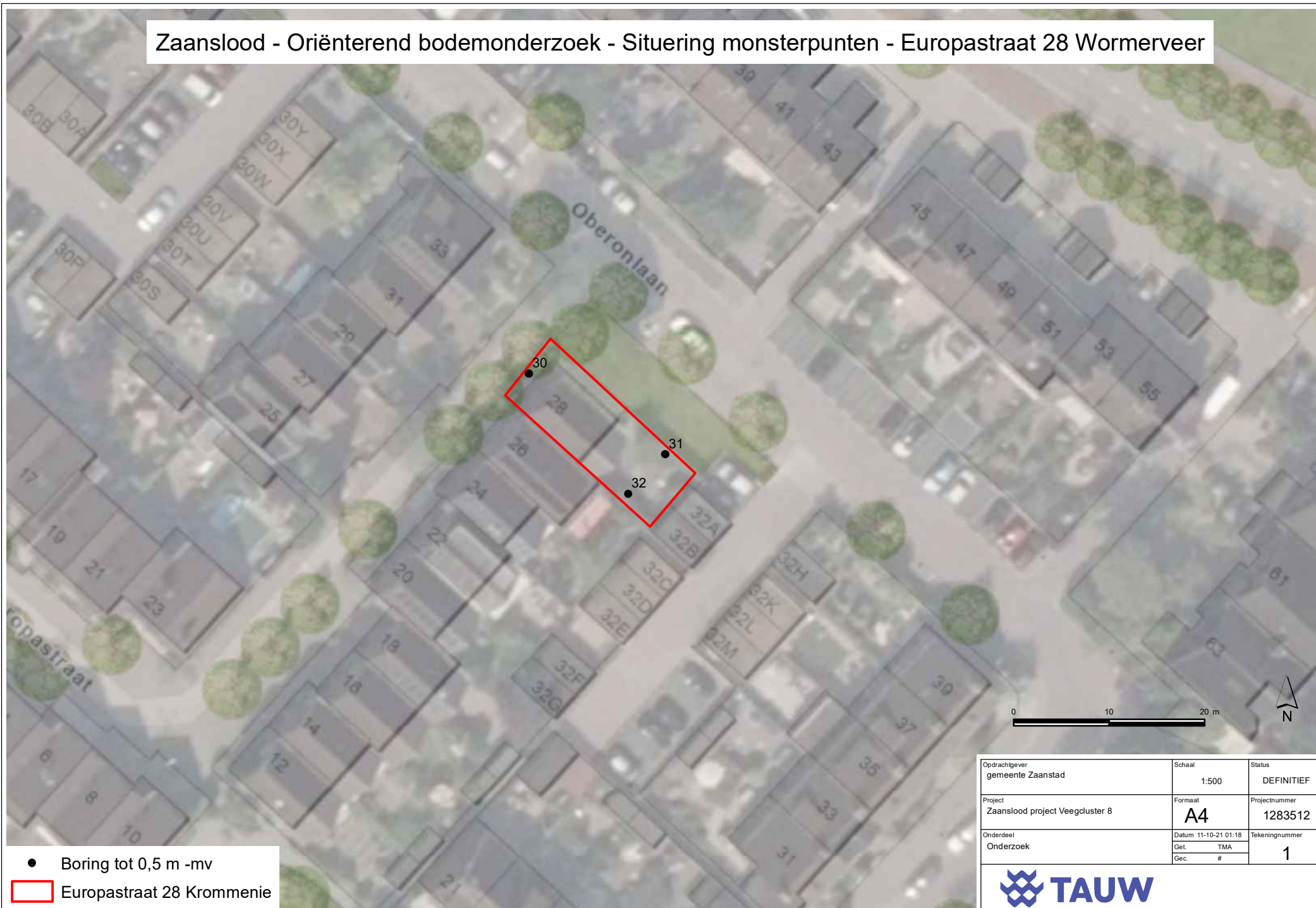

- Boring tot 0,5 m -mv
- ▭ Europastraat 28 Krommerie

Opdrachtgever gemeente Zaanstad	Schaal 1:500	Status DEFINITIEF
Project Zaanslood project Veegcluster 8	Formaat A4	Projectnummer 1283512
Onderdeel Onderzoek	Datum 11-10-21 01:18	Tekeningnummer
	Get. TMA	1
	Gec. #	



Zaanslood - Oriënterend bodemonderzoek - Situering monsterpunten - Eikelaan 66 Krommenie



- Boring tot 0,5 m -mv
- Eikelaan 66 Krommenie

Oprachtgever gemeente Zaanstad	Schaal 1:500	Status DEFINITIEF
Project Zaanslood project Veegcluster 8	Formaat A4	Projectnummer 1283512
Onderdeel Onderzoek	Datum 11-10-21 01:18 Get. TMA Gec. #	Tekeningnummer 1



Bijlage 3 Veiligheid en kwaliteit

SIKB veldwerkprotocollen voor bodemonderzoek

Het keurmerk 'kwaliteitswaarborg Bodembeheer' geeft aan dat de activiteiten in het kader bodembeheer, waaronder veldwerk bij milieuhygiënisch bodem- en waterbodemonderzoek goed en betrouwbaar volgens door de overheid opgestelde protocollen en programma's zijn uitgevoerd. TAUW bv is erkend voor het uitvoeren van veldwerk bij milieuhygiënisch bodem- en waterbodemonderzoek conform de protocollen 2001, 2002, 2003 en 2018. TAUW bv verklaart dat het veldwerk onafhankelijk van de opdrachtgever is uitgevoerd conform de eisen van BRL SIKB 2000. Bij interne opdrachtverlening is gebruik gemaakt van interne functiescheiding onder de voorwaarden die het Besluit bodemkwaliteit hieraan stelt.

De werkzaamheden zijn grotendeels uitgevoerd conform BRL SIKB 2000: Beoordelingsrichtlijn voor het SIKB procescertificaat Veldwerk bij milieuhygiënisch bodem- en waterbodemonderzoek. Afwijkend is de monstername per 50 cm. Hierin is geen onderscheid gemaakt per scheidende bodemlaag.

De analyses zijn uitgevoerd bij een geaccrediteerd milieulaboratorium.

Overige veiligheids- en kwaliteitsaspecten

De aanwezigheid en ligging van kabels en leidingen is bepaald door het doen van een Klic-melding.

Veiligheid en Gezondheid in ontwerpfase (Arbobesluit)

Bij de ontwerpwerkzaamheden wordt rekening gehouden met de algemene uitgangspunten van Veiligheid en Gezondheid (V&G) volgens artikel 2.26 van het Arbeidsomstandighedenbesluit. TAUW heeft als ontwerpende partij de wettelijke verplichting voor het maken van een Risico Inventarisatie en Evaluatie (RI&E) van het ontwerp. TAUW streeft er naar om V&G-risico's bij de bron aan te pakken.

TAUW verklaart hierbij dat het een onafhankelijke positie heeft (en kan behouden) ten opzichte van de opdrachtgever. Dat wil zeggen dat er geen organisatorische relatie bestaat met de opdrachtgever (zuster- of moederbedrijf) of diens eigenaar.

Bodemvochtcorrectie

Bij het met de XRF meten van het loodgehalte in grondmonsters treedt een onderschatting van het loodgehalte op. Dit wordt veroorzaakt door de aanwezigheid van bodemvocht in de monsters. Het bodemvocht absorbeert en verstrooit een deel van de röntgenstraling. Voor de gebruikte XRF-meters (Niton XL3t Gold+ en Niton XL5) zijn daarom bodemvochtcorrectiefactoren bepaald. Met behulp van de bodemvochtcorrectiefactor wordt uit het gemeten bodemvochtgehalte en het door de XRF-meter gemeten loodgehalte, het werkelijke loodgehalte in mg per kg droge stof berekend.

Kenmerk R001-1283512TMA-V02-IhI-NL

Uit de resultaten blijkt dat de vochtcorrectiefactor voor de XL3 (f_{pb}) 0,625 is en voor de XL5 (f_{pb}) 1,0432 is. Volgens de SIKB mag het loodgehalte 15 % afwijken van het “werkelijk” gehalte. Een uitgebreide uitleg en methode van de bodemvochtcorrectiefactoren zijn opgenomen in de volgende rapportages:

- “Statistische berekeningen bodemvochtcorrectie voor XRF XL3t gold”, TAUW, kenmerk R001-1206577IKR-V02-aao-NL, 25 maart 2019
- “Statistische berekeningen bodemvochtcorrectie voor XRF XL5”, TAUW, kenmerk R002-1206577IKR-V02-aao-NL, 25 maart 2019



Kenmerk

R001-1283512TMA-V02-IhI-NL

Bijlage 4

Boorprofielen

Legenda boorprofielen

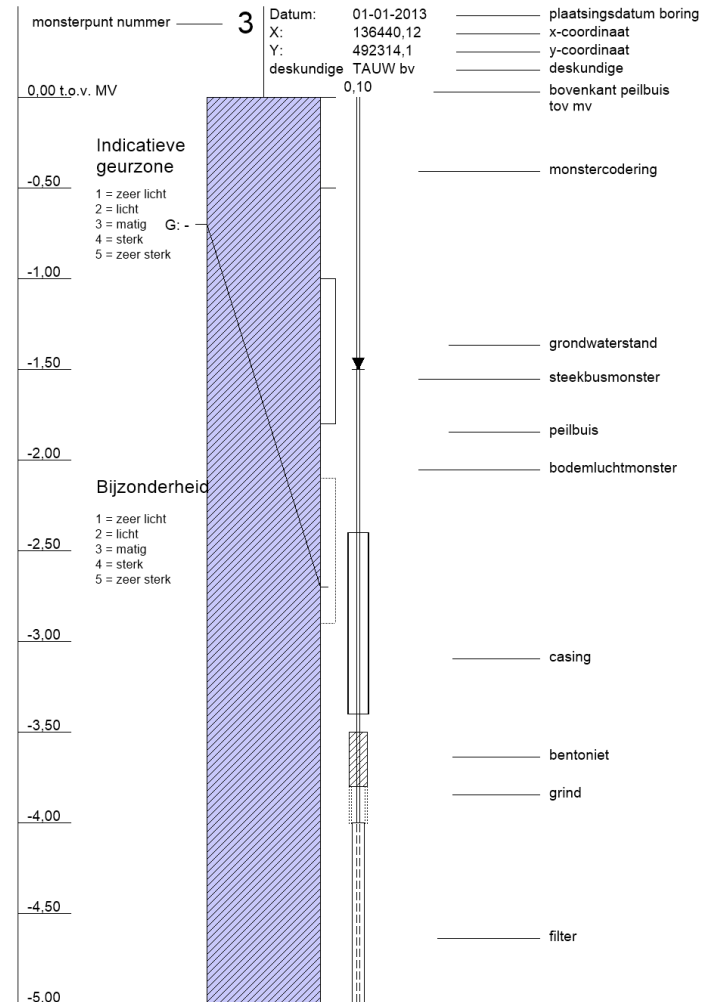
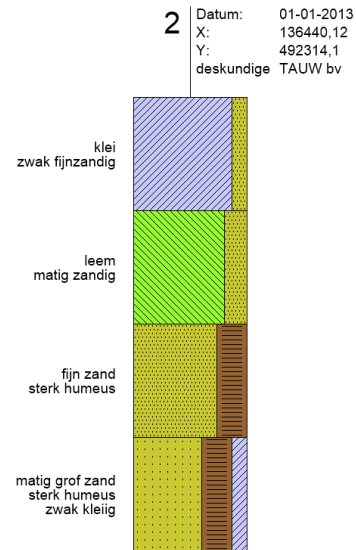
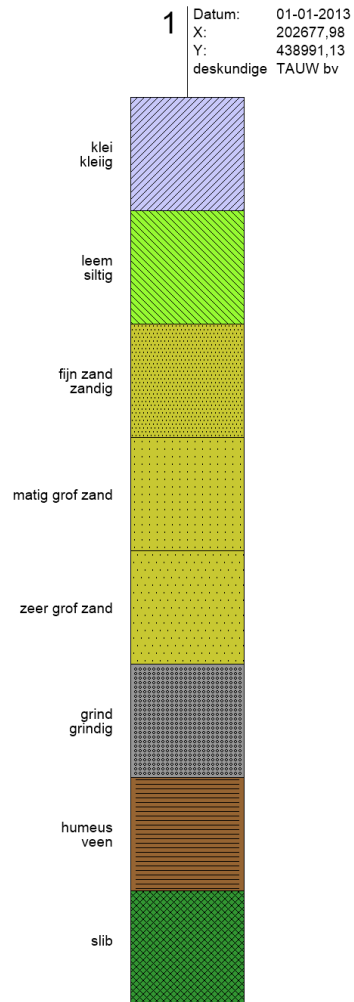

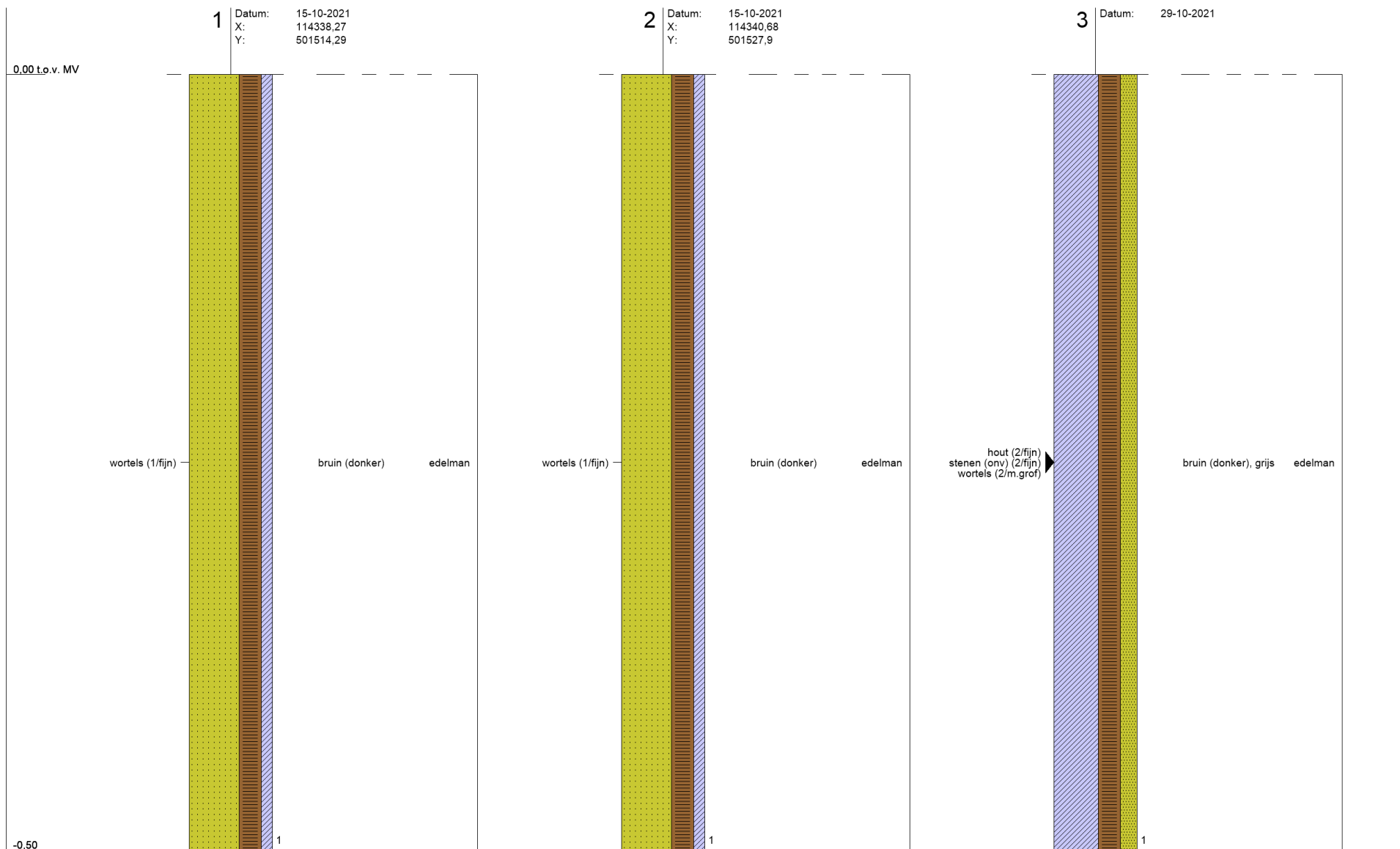

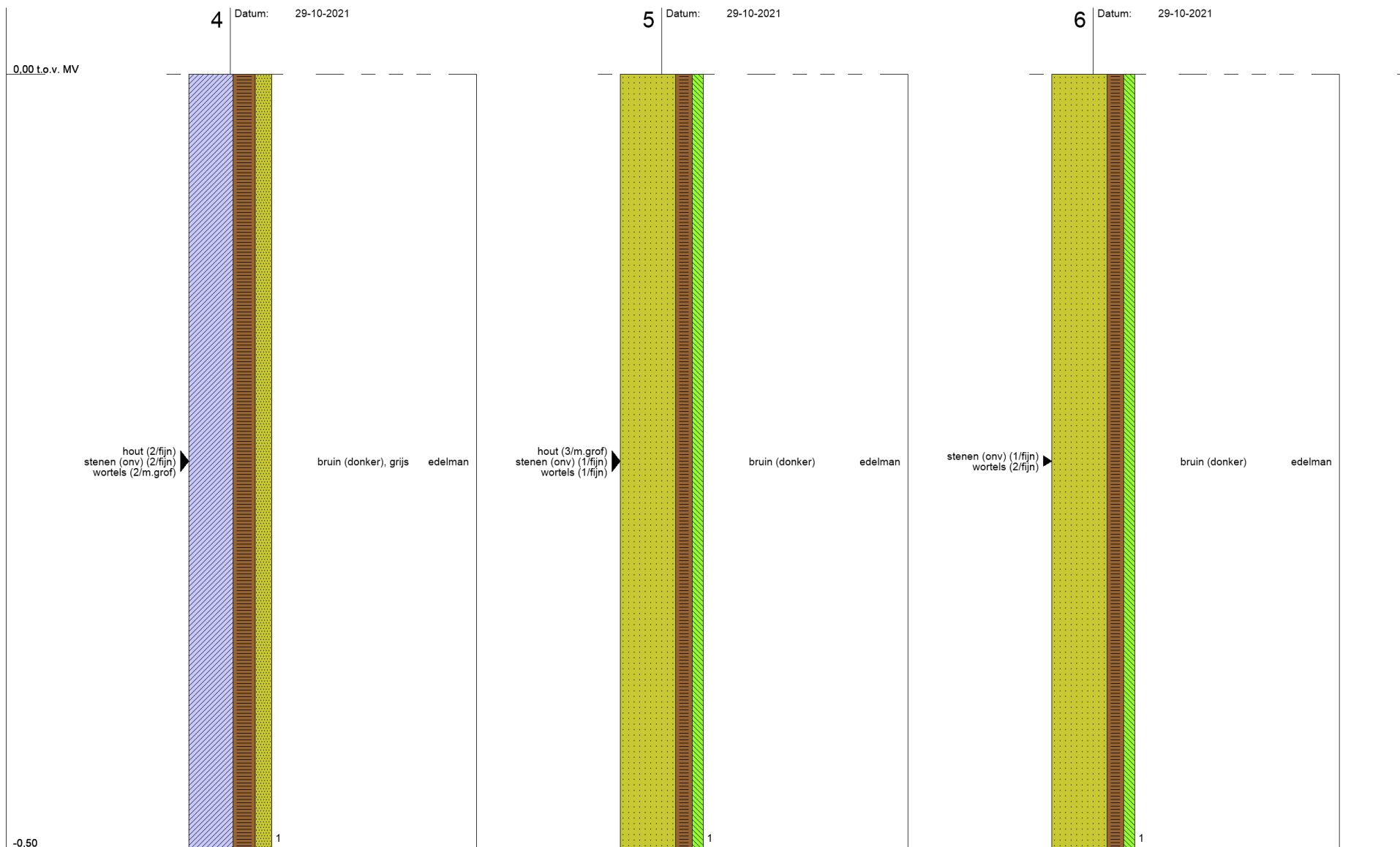

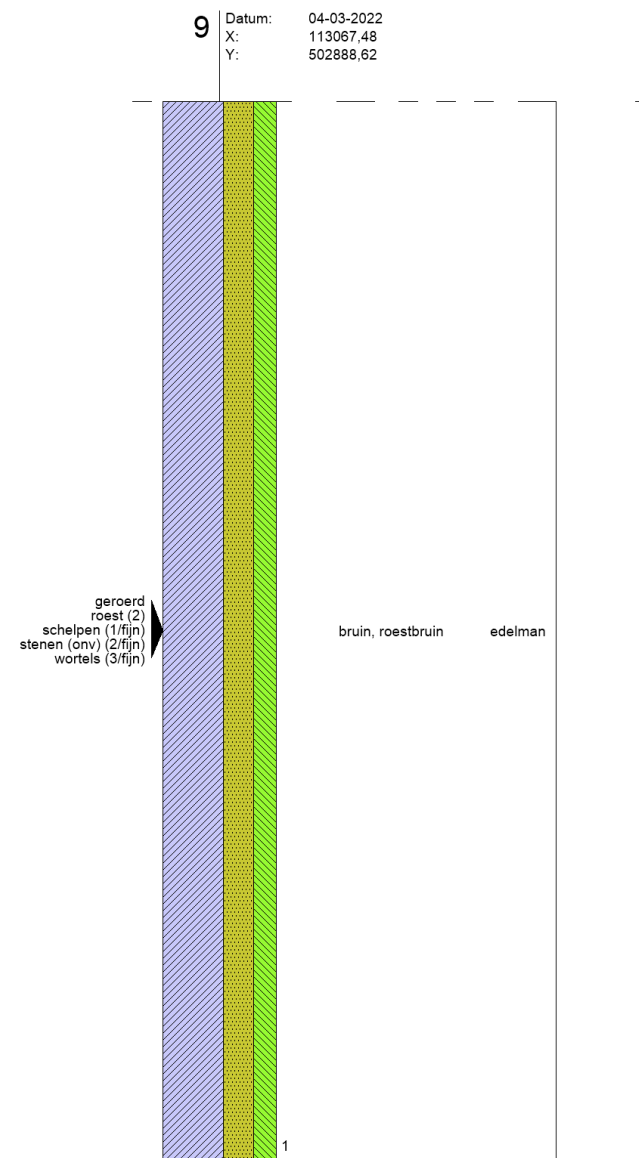
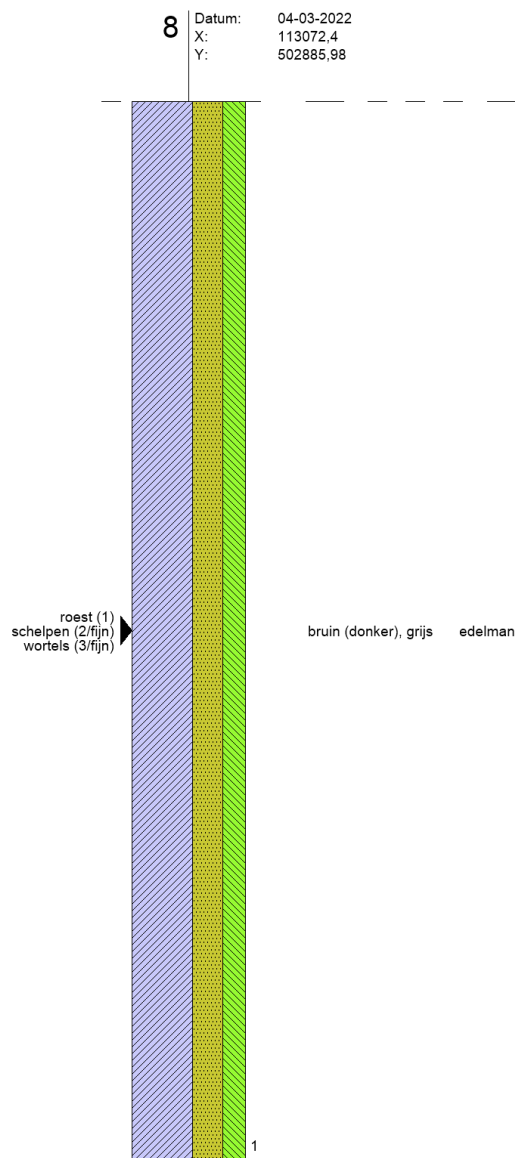
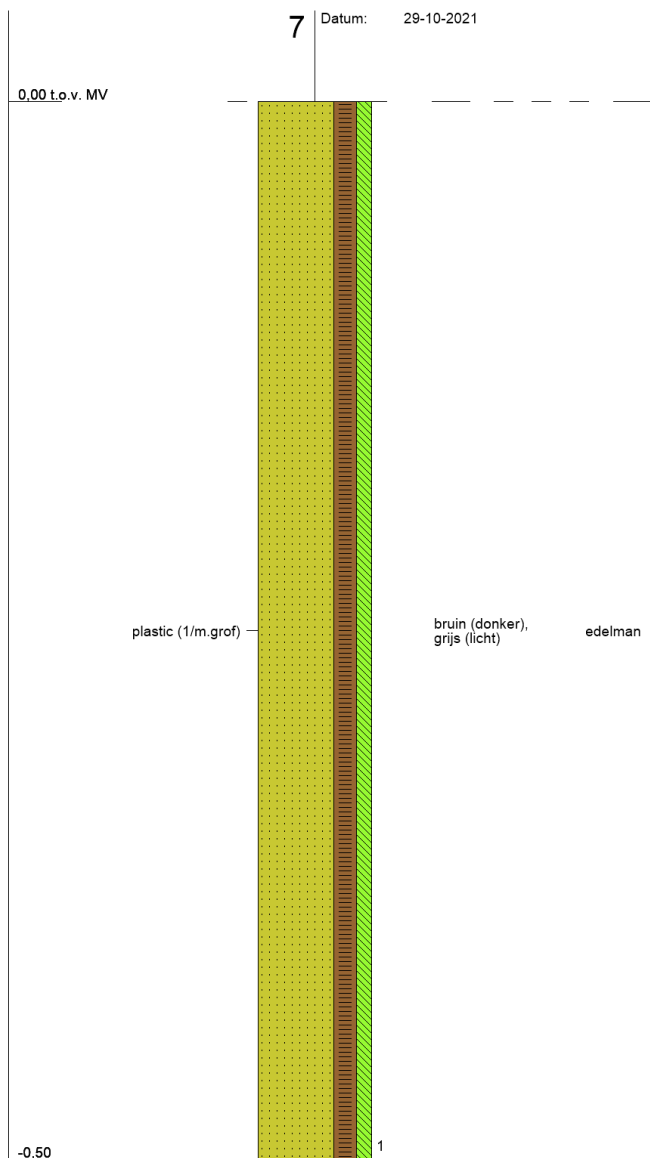

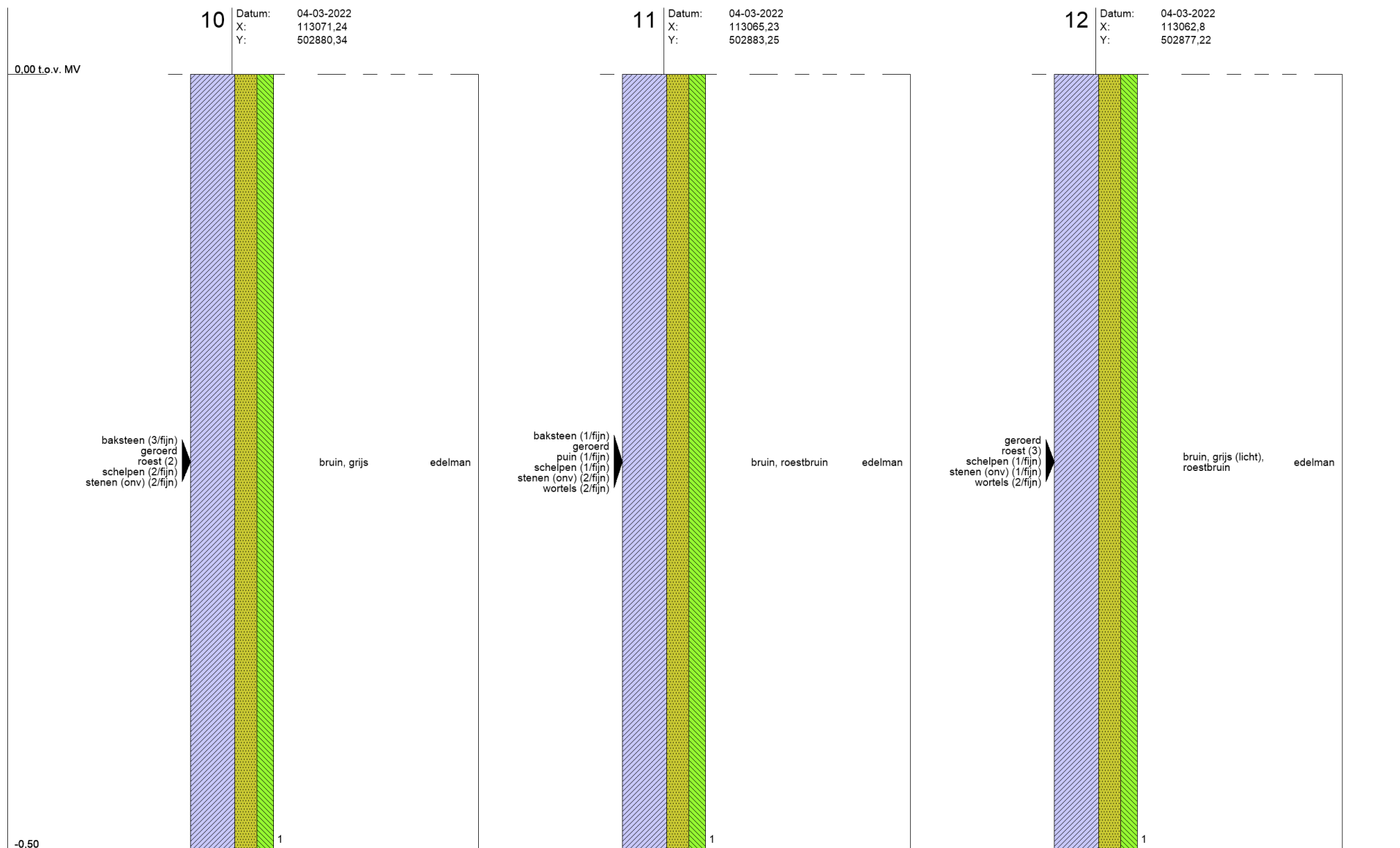

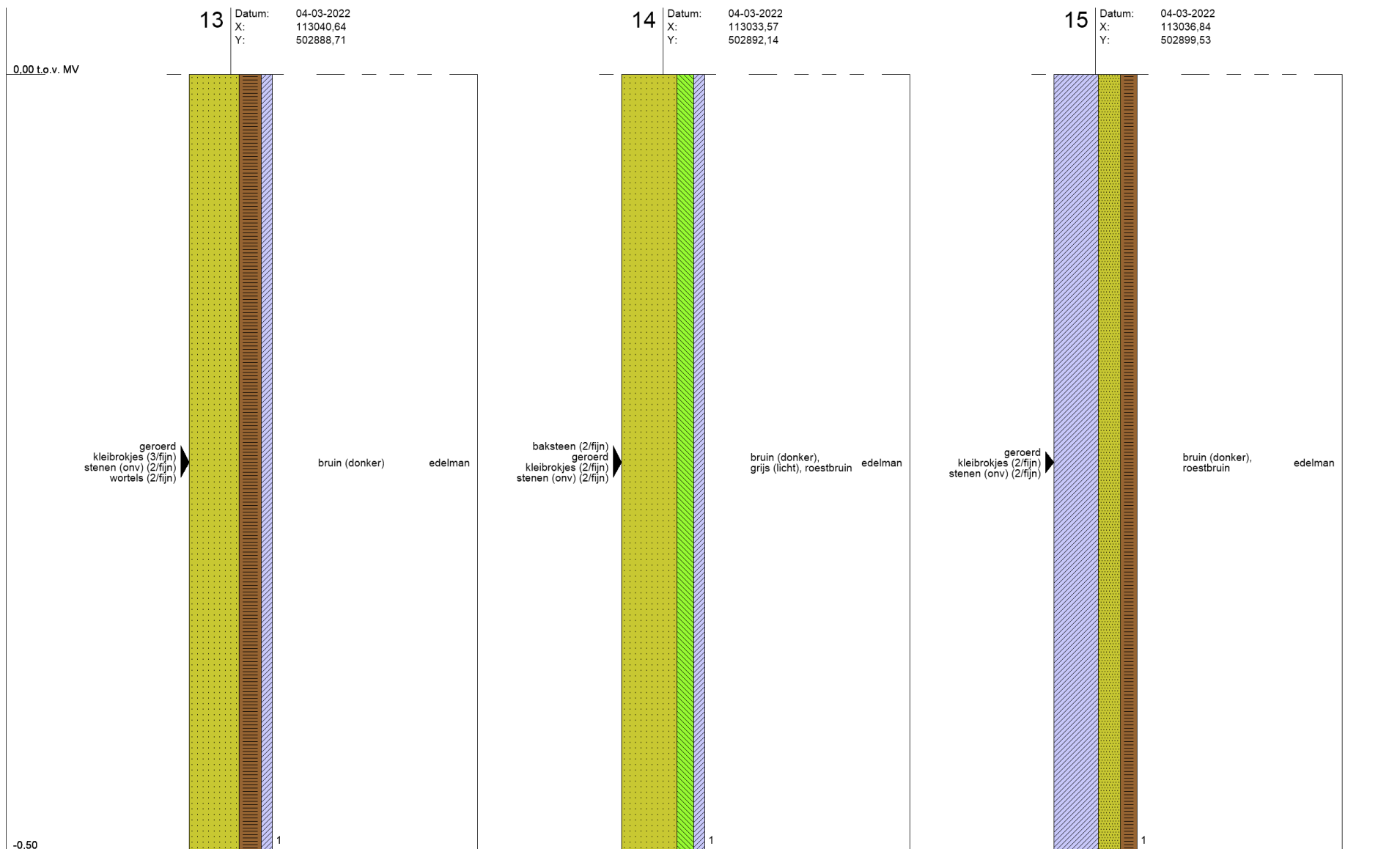

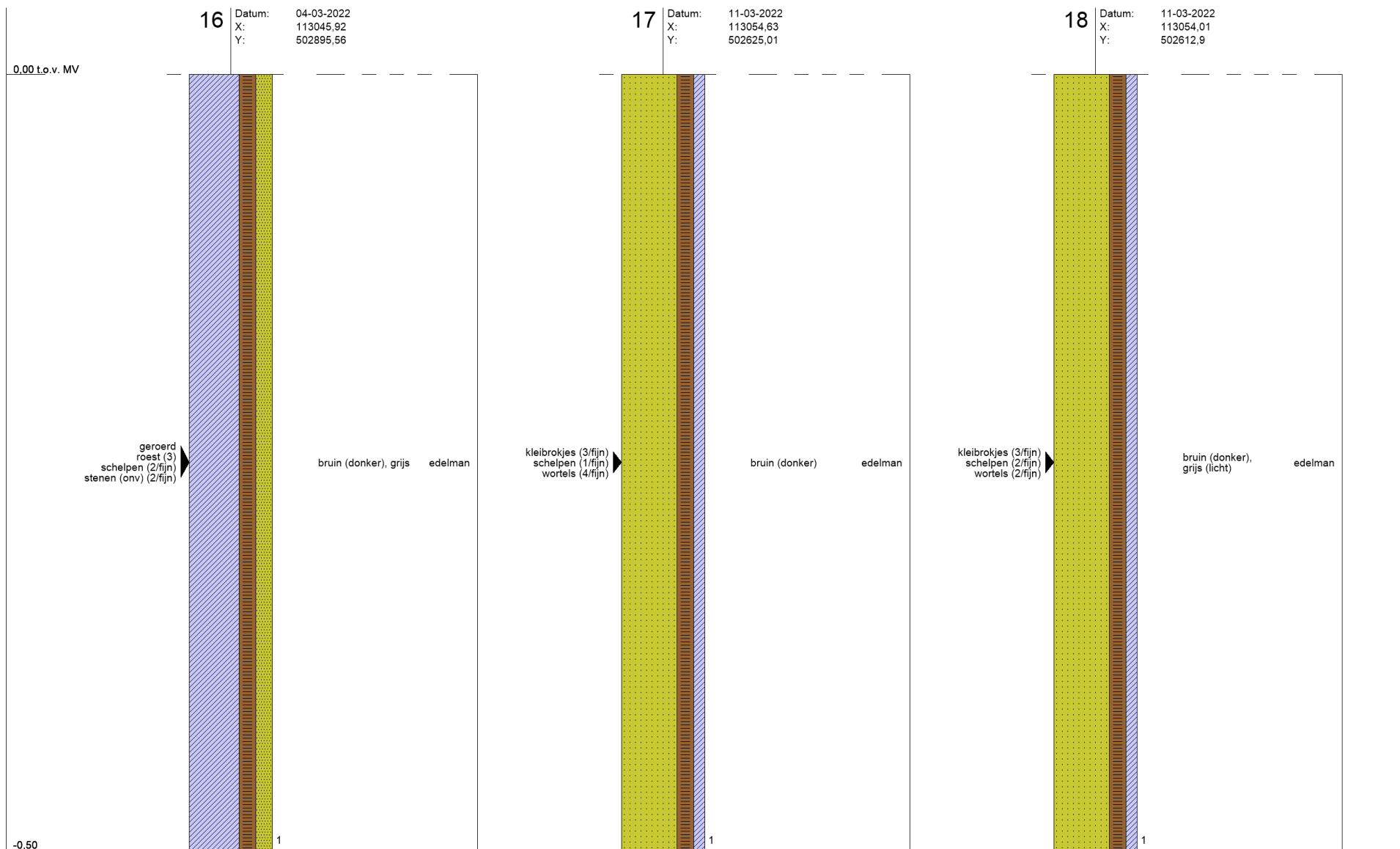

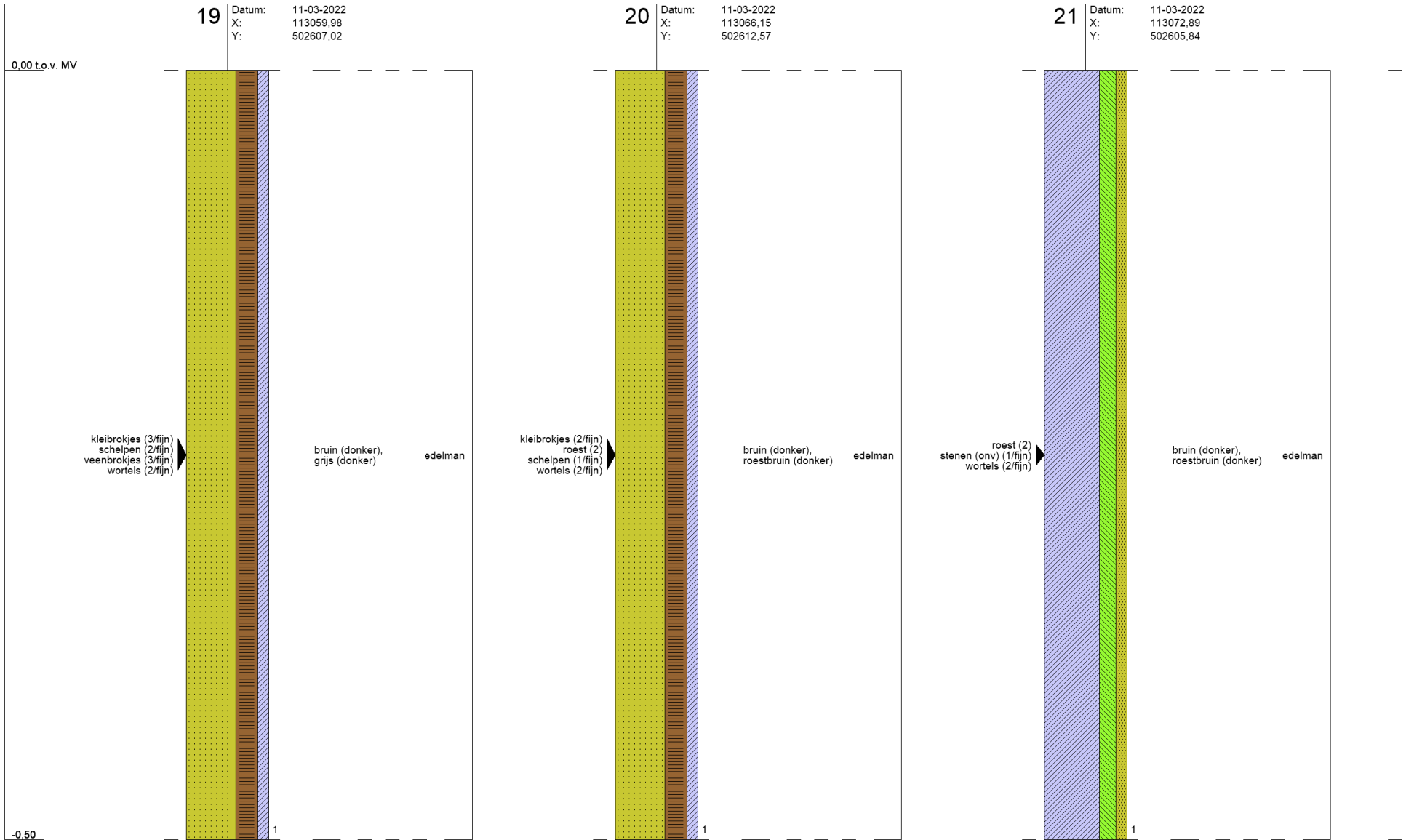

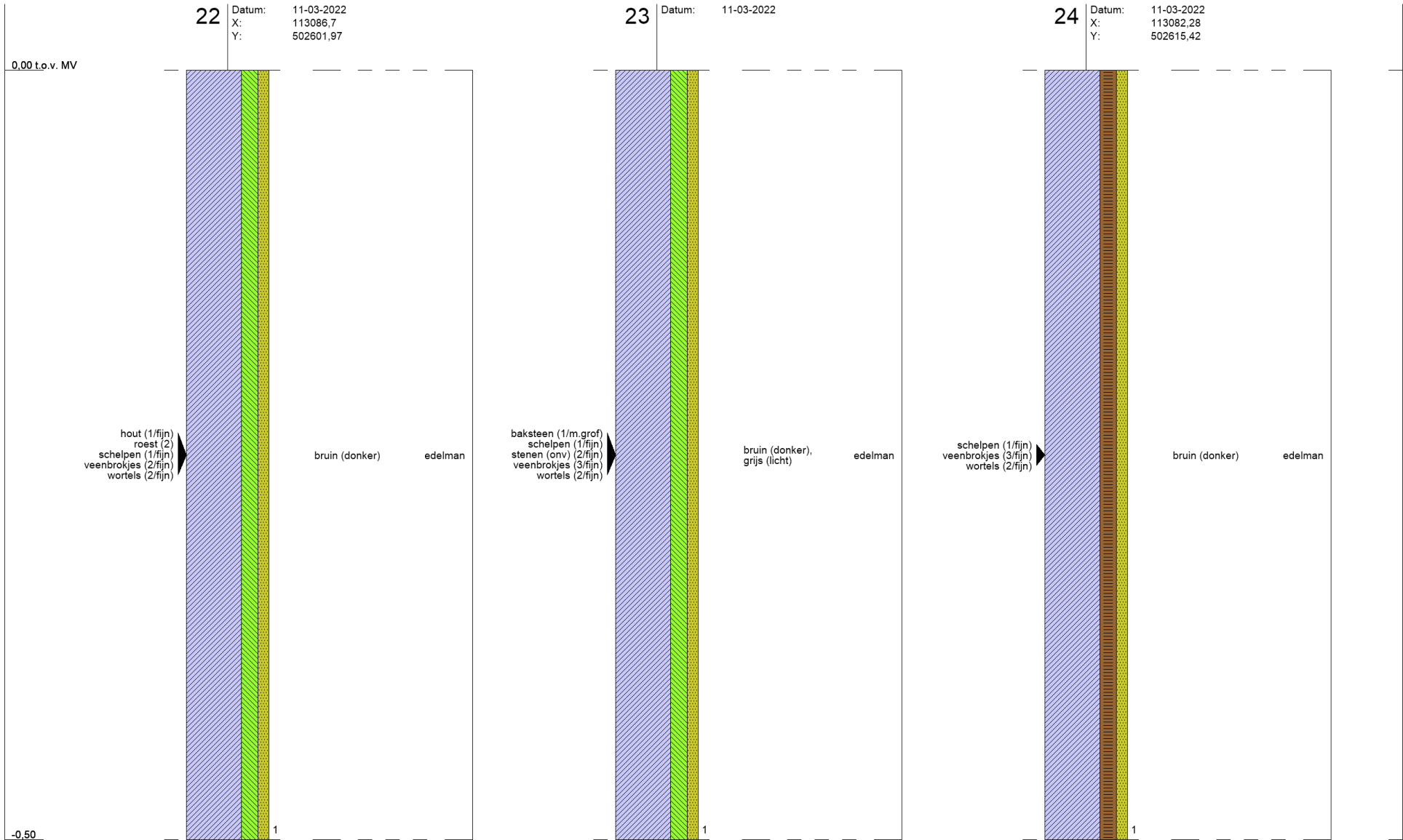

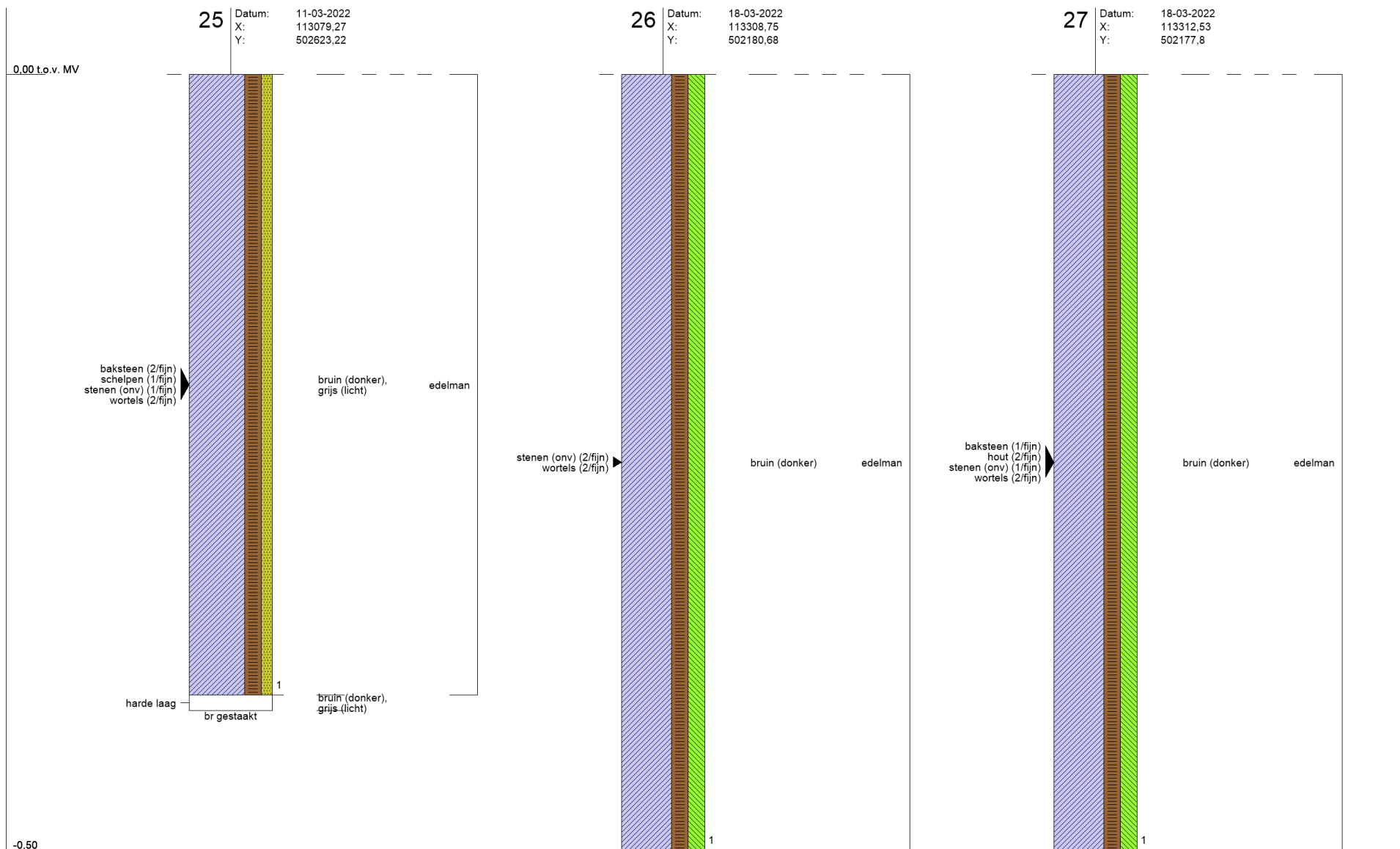

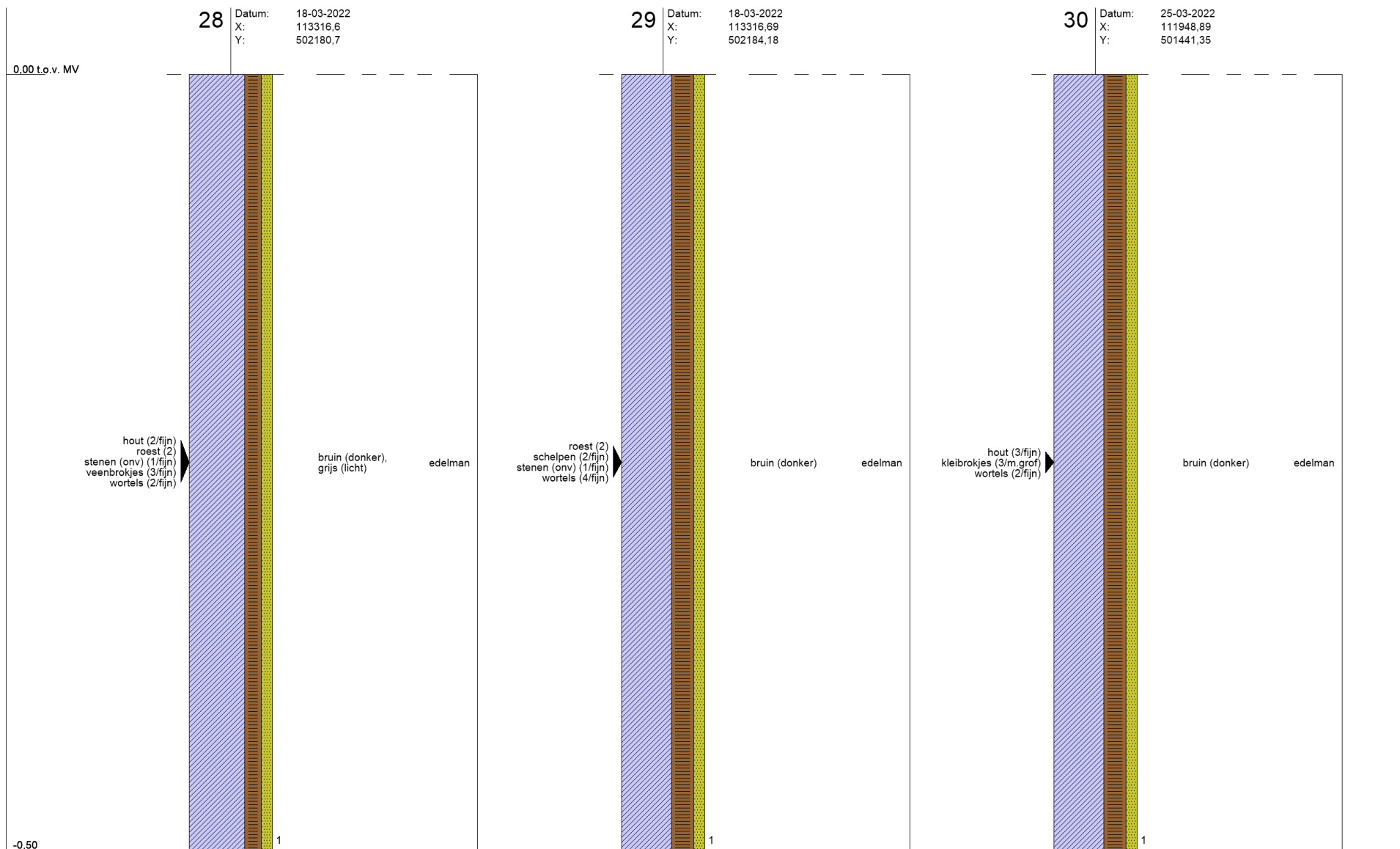

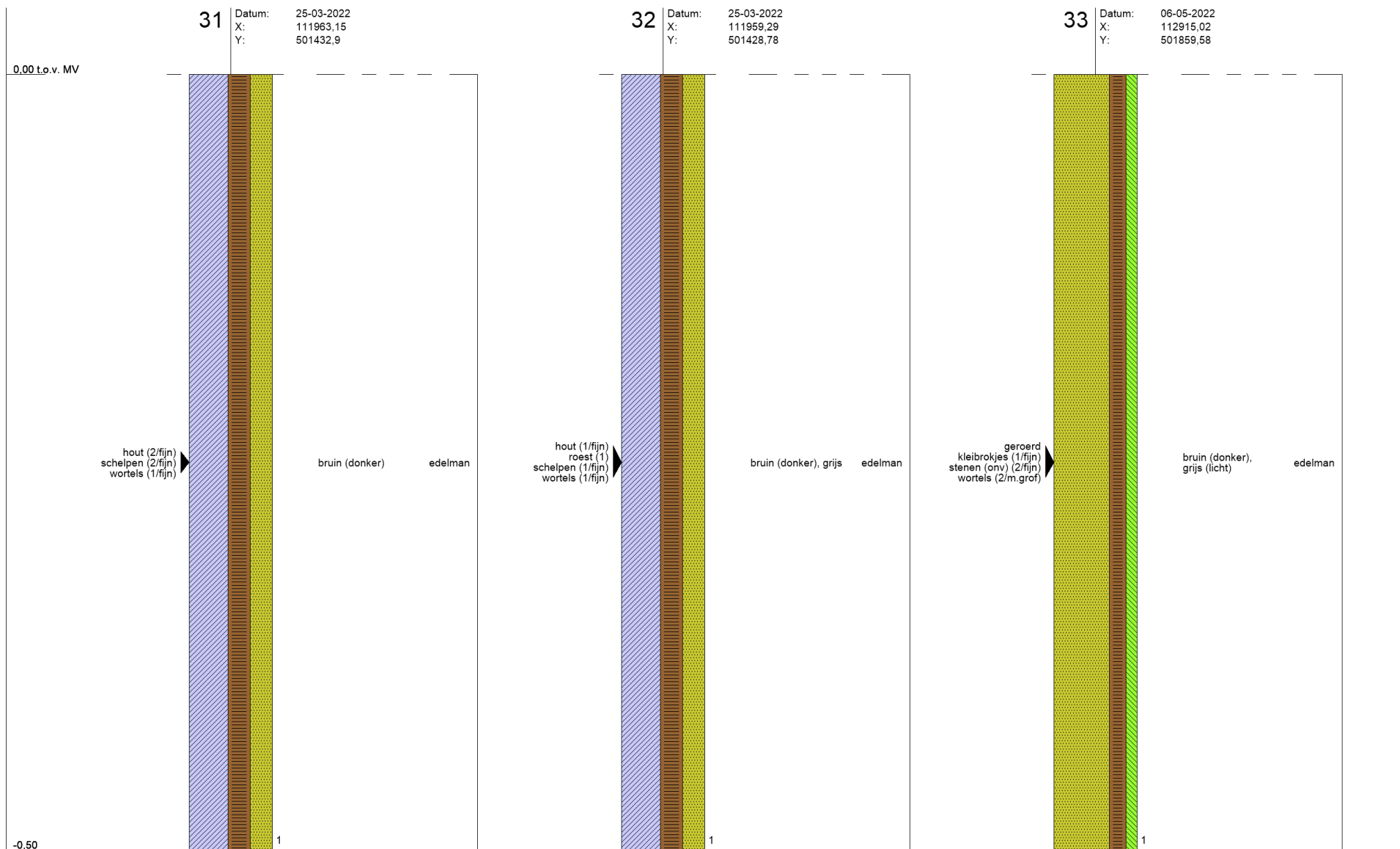

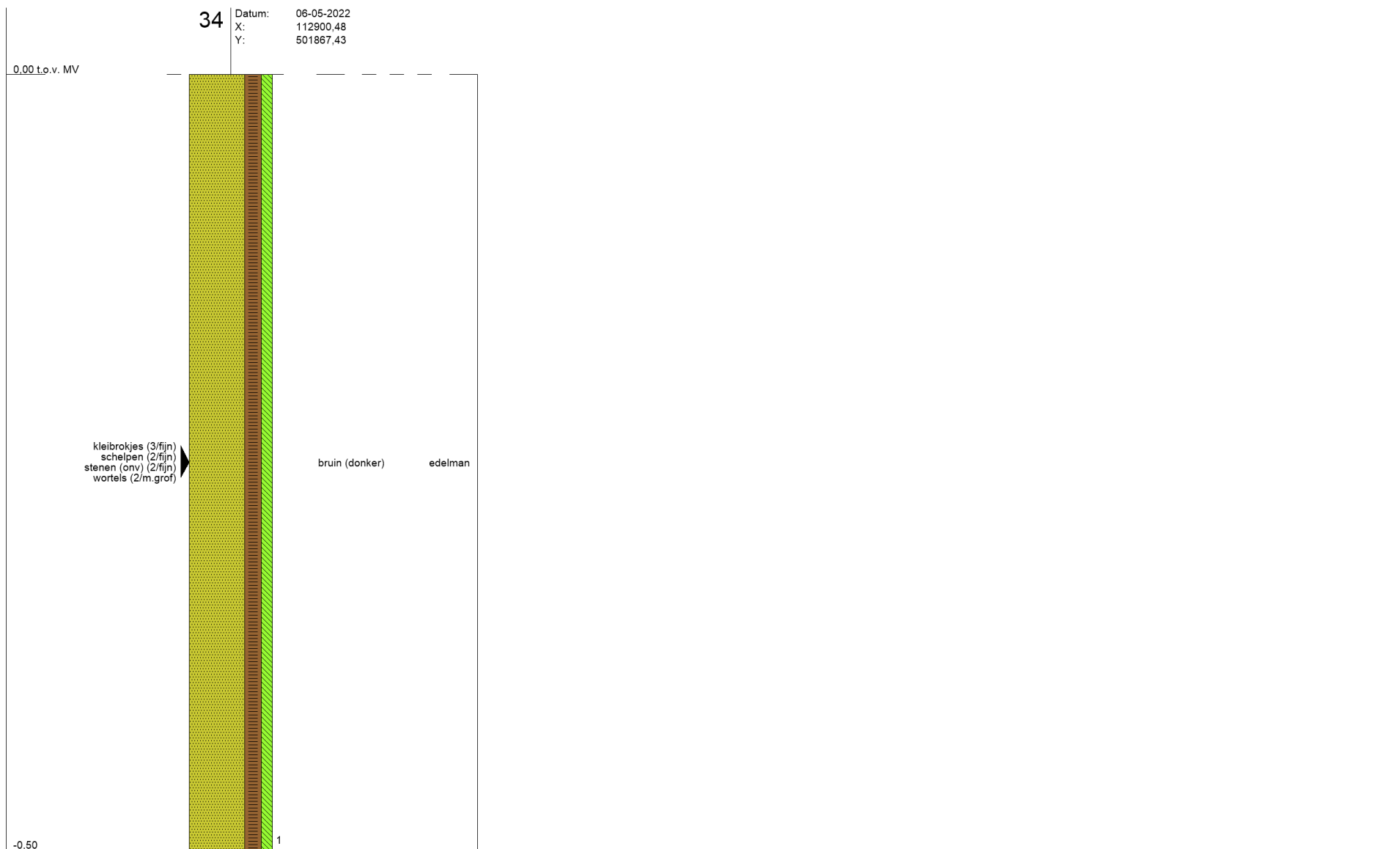



Kenmerk

R001-1283512TMA-V02-IH-NL

Bijlage 5

Zaans saneringscriterium

8 Samenvatting afleiding Zaans saneringscriterium voor met lood verontreinigde bodem

- De huidige landelijke interventiewaarde (I-waarde, 530 mg/kg) geeft volgens de Wet bodembescherming de grens aan waarboven gezondheidsrisico's kunnen optreden door bodemvervuiling met lood als er geen gebruiksadviezen in acht worden genomen
- Het Zaanse saneringscriterium voor lood wordt 800 mg/kg voor bestaande situaties van woningen met tuin
- Dit saneringscriterium geldt voor de beoordeling van lood in de bodem in heel Zaanstad van bestaande, statische situaties
- De landelijke en regionale GGD, het RIVM en het ministerie van I&M kunnen niet aangeven tot welke waarde gebruiksadviezen om blootstelling aan lood in de bodem tegen te gaan voldoende zijn, en boven welke waarde ook met inachtneming van deze gebruiksadviezen gezondheidsrisico's kunnen optreden.
- Het Zaanse saneringscriterium geeft invulling aan artikel 7.2 van het convenant 'Bodem en ondergrond' en geeft de waarde aan waarboven gezondheidsrisico's onvoldoende door gebruiksadviezen kunnen worden teruggebracht
- Het Zaanse saneringscriterium gaat ervan uit dat gebruiksadviezen worden opgevolgd, en dat er geen inname is van gewassen (groenten, fruit, kruiden) gekweekt op vervuilde grond in eigen tuin.
- Bewoners hebben hun eigen verantwoordelijkheid voor het opvolgen van de gebruiksadviezen en zullen hier ook over geïnformeerd en op gewezen worden. Communicatie over gebruiksadviezen blijft nu en in de toekomst belangrijk.
- Het Zaanse saneringscriterium is gebaseerd op recente consensus over een aantal parameters:
 - De biobeschikbaarheidsfactor die de mate aangeeft waarin lood van vervuilde grond wordt opgenomen in het bloed na inname, is gesteld op 0,7. Hierover hebben GGD en RIVM recent overeenstemming in inzicht bereikt
 - De inname limiet van lood is gesteld op 1,9 microgram/kg lichaamsgewicht/dag, de waarde waarboven de blootstelling door JECFA⁶ wordt aangeduid als 'of concern'
- Het Zaanse saneringscriterium voorziet in bescherming tegen een overschrijding van de nieuw voorgestelde strengere inname limiet voor lood (1,9 µg/kg lg/dag) bij inname (ingestie) van 50 mg vervuilde grond per dag. Dit is de helft van de hoeveelheid grond die standaard bij de oude landelijke norm wordt gehanteerd (100 mg/dag) en die een kind volgens onderzoek gemiddeld per dag kan binnen krijgen bij het buiten spelen. De halvering van de ingestie van grond is mogelijk door het opvolgen van gebruiksadviezen.
- Op basis van de Zaanse saneringsnorm (800 mg/kg) hoeven in Zaanstad minder locaties te worden gesaneerd dan op basis van de huidige interventiewaarde (530 mg/kg)
- De reductie van het aantal te saneren locaties bedraagt gemiddeld circa 25% t.o.v. het aantal saneringen bij overschrijding van de huidige interventiewaarde
- Doordat minder locaties gesaneerd hoeven te worden, kan een groter deel van het probleem worden aangepakt met de omvangrijke maar desondanks te beperkte financiële middelen die Zaanstad hiervoor heeft ontvangen van de Rijksoverheid, en kan de focus komen te liggen op de meest vervuilde – en daarmee meest risicovolle- locaties.
- De voorlichting / kennis over gebruiksadviezen moet goed worden geborgd bij locaties waar de landelijke GGD advieswaarde (370 mg/kg) en de landelijke I-waarde (530 mg/kg) worden overschreden, maar die niet worden gesaneerd omdat gehalten onder het Zaanse saneringscriterium (800 mg/kg) liggen.
- Het Zaanse saneringscriterium kan worden heroverwogen bij landelijke wijziging van de norm, landelijke beleidswijzigingen of nieuwe inzichten.



Kenmerk

R001-1283512TMA-V02-IhI-NL

Bijlage 6

Analysecertificaten lood en XRF

TAUW BV
T.a.v. Marloes Tump
Postbus 133
7400 AC DEVENTER
NETHERLANDS

Analyscertificaat

Datum: 21-Oct-2021

Hierbij ontvangt u de resultaten van het navolgende laboratoriumonderzoek.

Certificaatnummer/Versie	2021169664/1
Uw project/verslagnummer	1283512
Uw projectnaam	RZ, Veegcluster 8 Zaanslood
Uw ordernummer	456708
Monster(s) ontvangen	15-Oct-2021

Dit certificaat mag uitsluitend in zijn geheel worden gereproduceerd.
De analyse resultaten hebben alleen betrekking op het beproefde object.

De grondmonsters worden tot 4 weken na datum ontvangst bewaard en watermonsters tot 2 weken na datum ontvangst. Zonder tegenbericht worden de monsters nadien afgevoerd.
Indien de monsters langer bewaard dienen te blijven verzoeken wij U dit exemplaar uiterlijk 1 werkdag voor afloop van de standaardbewaarperiode ondertekend aan ons te retourneren. Voor de kosten van het langer bewaren van monsters verwijzen wij naar de prijslijst.

Bewaren tot:

Datum:

Naam:

Handtekening:

Wij vertrouwen erop uw opdracht hiermee naar verwachting te hebben uitgevoerd, mocht U naar aanleiding van dit analysecertificaat nog vragen hebben verzoeken wij U contact op te nemen met de afdeling Verkoop en Advies.

Met vriendelijke groet,

Eurofins Analytico B.V.



Ing. A. Veldhuizen
Technical Manager

Eurofins Analytico B.V.

Gildeweg 42-46
3771 NB Barneveld
P.O. Box 459
3770 AL Barneveld NL

Tel. +31 (0)34 242 63 00
Fax +31 (0)34 242 63 99
E-mail info-env@eurofins.nl
Site www.eurofins.nl

BNP Paribas S.A. 227 9245 25
IBAN: NL71BNPA0227924525
BIC: BNPANL2A
KvK/CoC No. 09088623
BTW/VAT No. NL 8043.14.883.B01

Eurofins Analytico B.V. is ISO 14001: 2015 gecertificeerd door TÜV en erkend door het Vlaamse Gewest (OVAM en Dep. Omgeving), het Brusselse Gewest (BIM), het Waalse Gewest (DGRNE-OWD) en door de overheid van Luxemburg (MEV).

Analysecertificaat

Uw project/verslagnummer	1283512	Certificaatnummer/Versie	2021169664/1
Uw projectnaam	RZ, Veegcluster 8 Zaanslood	Startdatum analyse	19-Oct-2021
Uw ordernummer	456708	Datum einde analyse	21-Oct-2021
Uw monsternemer		Rapportagedatum	21-Oct-2021/15:26
		Bijlage	A, C
		Pagina	1/1
Projectcode	4343 - Tauw - Project Zaanstad		

Analyse **Eenheid** **1**

Voorbehandeling

Cryogeen malen **Uitgevoerd**

Bodemkundige analyses

S Droge stof % (m/m) 79.9

Metalen

S Lood (Pb) mg/kg ds 26

Nr. Uw monsteromschrijving

1 1-1

Opgegeven monstermatrix

Grond (AS3000)

Monster nr.

12347063

Eurofins Analytico B.V.

Gildeweg 42-46
3771 NB Barneveld
P.O. Box 459
3770 AL Barneveld NL

Tel. +31 (0)34 242 63 00
Fax +31 (0)34 242 63 99
E-mail info-env@eurofins.nl
Site www.eurofins.nl

BNP Paribas S.A. 227 9245 25
IBAN: NL71BNPA0227924525
BIC: BNPANL2A
KvK/CoC No. 09088623
BTW/VAT No. NL 8043.14.883.B01



Q: door RvA geaccrediteerde verrichting
R: AP04 erkende en geaccrediteerde verrichting
S: AS SIKB erkende en geaccrediteerde verrichting
V: VLAREL erkende verrichting
W: Waals Gewest erkende verrichting

Dit certificaat mag uitsluitend in zijn geheel worden gereproduceerd.
Eurofins Analytico B.V. is ISO 14001: 2015 gecertificeerd door TÜV en erkend door het Vlaamse Gewest (OVAM en Dep. Omgeving), het Brusselse Gewest (BIM), het Waalse Gewest (DGRNE-OWD) en door de overheid van Luxemburg (MEV).

**Akkoord
Pr.coörd.**





Bijlage (A) met de opgegeven deelmonsterinformatie behorende bij het analysecertificaat. 2021169664/1

Pagina 1/1

Monster nr.	Uw monsteromschrijving			Uw datum monstername	Monsteromsch./Monstername ID
	Barcode	Boornr	Van Tot		
12347063	1-1				
0538753061	DM1	0	50	15-Oct-2021	



Eurofins Analytico B.V.

Gildeweg 42-46
 3771 NB Barneveld
 P.O. Box 459
 3770 AL Barneveld NL

Tel. +31 (0)34 242 63 00
 Fax +31 (0)34 242 63 99
 E-mail info-env@eurofins.nl
 Site www.eurofins.nl

BNP Paribas S.A. 227 9245 25
 IBAN: NL71BNPA0227924525
 BIC: BNPANL2A
 KvK/CoC No. 09088623
 BTW/VAT No. NL 8043.14.883.B01

Eurofins Analytico B.V. is ISO 14001: 2015 gecertificeerd door TÜV en erkend door het Vlaamse Gewest (OVAM en Dep. Omgeving), het Brusselse Gewest (BIM), het Waalse Gewest (DGRNE-OWD) en door de overheid van Luxemburg (MEV).



Bijlage (C) met methodeverwijzingen behorende bij analysecertificaat 2021169664/1

Pagina 1/1

Analyse	Methode	Techniek	Methode referentie
Voorbehandeling			
Cryogeen malen	W0106	Voorbehandeling	AS3000
Bodemkundige analyses			
Droge Stof	W0104	Gravimetrie	pb 3010-2 en NEN-EN 15934
Metalen			
Lood (Pb)	W0423	ICP-MS	pb 3010-5 en NEN-EN-ISO 17294-2

Nadere informatie over de toegepaste onderzoeksmethoden alsmede een classificatie van de meetonzekerheid staan vermeld in ons overzicht "Specificaties analysemethoden", versie juni 2020.



Eurofins Analytico B.V.

Gildeweg 42-46
 3771 NB Barneveld
 P.O. Box 459
 3770 AL Barneveld NL

Tel. +31 (0)34 242 63 00
 Fax +31 (0)34 242 63 99
 E-mail info-env@eurofins.nl
 Site www.eurofins.nl

BNP Paribas S.A. 227 9245 25
 IBAN: NL71BNPA0227924525
 BIC: BNPANL2A
 KvK/CoC No. 09088623
 BTW/VAT No. NL 8043.14.883.B01

Eurofins Analytico B.V. is ISO 14001: 2015 gecertificeerd door TÜV en erkend door het Vlaamse Gewest (OVAM en Dep. Omgeving), het Brusselse Gewest (BIM), het Waalse Gewest (DGRNE-OWD) en door de overheid van Luxemburg (MEV).

TAUW BV
T.a.v. Max Bruggeman
Postbus 133
7400 AC DEVENTER
NETHERLANDS

Analyscertificaat

Datum: 03-Nov-2021

Hierbij ontvangt u de resultaten van het navolgende laboratoriumonderzoek.

Certificaatnummer/Versie	2021177017/1
Uw project/verslagnummer	1283512
Uw projectnaam	RZ, Veegcluster 8 Zaanslood
Uw ordernummer	457373
Monster(s) ontvangen	29-Oct-2021

Dit certificaat mag uitsluitend in zijn geheel worden gereproduceerd.
De analyse resultaten hebben alleen betrekking op het beproefde object.

De grondmonsters worden tot 4 weken na datum ontvangst bewaard en watermonsters tot 2 weken na datum ontvangst. Zonder tegenbericht worden de monsters nadien afgevoerd.
Indien de monsters langer bewaard dienen te blijven verzoeken wij U dit exemplaar uiterlijk 1 werkdag voor afloop van de standaardbewaarperiode ondertekend aan ons te retourneren. Voor de kosten van het langer bewaren van monsters verwijzen wij naar de prijslijst.

Bewaren tot:

Datum:

Naam:

Handtekening:

Wij vertrouwen erop uw opdracht hiermee naar verwachting te hebben uitgevoerd, mocht U naar aanleiding van dit analyscertificaat nog vragen hebben verzoeken wij U contact op te nemen met de afdeling Verkoop en Advies.

Met vriendelijke groet,

Eurofins Analytico B.V.



Ing. A. Veldhuizen
Technical Manager

Eurofins Analytico B.V.

Gildeweg 42-46
3771 NB Barneveld
P.O. Box 459
3770 AL Barneveld NL

Tel. +31 (0)34 242 63 00
Fax +31 (0)34 242 63 99
E-mail info-env@eurofins.nl
Site www.eurofins.nl

BNP Paribas S.A. 227 9245 25
IBAN: NL71BNPA0227924525
BIC: BNPANL2A
KvK/CoC No. 09088623
BTW/VAT No. NL 8043.14.883.B01

Eurofins Analytico B.V. is ISO 14001: 2015 gecertificeerd door TÜV en erkend door het Vlaamse Gewest (OVAM en Dep. Omgeving), het Brusselse Gewest (BIM), het Waalse Gewest (DGRNE-OWD) en door de overheid van Luxemburg (MEV).

Analysecertificaat

Uw project/verslagnummer 1283512
 Uw projectnaam RZ, Veegcluster 8 Zaanslood
 Uw ordernummer 457373
 Uw monsternemer

Certificaatnummer/Versie 2021177017/1
 Startdatum analyse 01-Nov-2021
 Datum einde analyse 03-Nov-2021
 Rapportagedatum 03-Nov-2021/14:27
 Bijlage A, C
 Pagina 1/1

Projectcode 4343 - Tauw - Project Zaanstad

Analyse **Eenheid** **1**

Voorbehandeling

Cryogeen malen **Uitgevoerd**

Bodemkundige analyses

S Droge stof % (m/m) 76.4

Metalen

S Lood (Pb) mg/kg ds 350

Nr. Uw monsteromschrijving

1 MM1

Opgegeven monstermatrix

Grond (AS3000)

Monster nr.

12372075

Eurofins Analytico B.V.

Gildeweg 42-46 Tel. +31 (0)34 242 63 00
 3771 NB Barneveld Fax +31 (0)34 242 63 99
 P.O. Box 459 E-mail info-env@eurofins.nl
 3770 AL Barneveld NL Site www.eurofins.nl

BNP Paribas S.A. 227 9245 25
 IBAN: NL71BNPA0227924525
 BIC: BNPANL2A
 KvK/CoC No. 09088623
 BTW/VAT No. NL 8043.14.883.B01



Q: door RvA geaccrediteerde verrichting
 R: AP04 erkende en geaccrediteerde verrichting
 S: AS SIKB erkende en geaccrediteerde verrichting
 V: VLAREL erkende verrichting
 W: Waals Gewest erkende verrichting

Dit certificaat mag uitsluitend in zijn geheel worden gereproduceerd.
 Eurofins Analytico B.V. is ISO 14001: 2015 gecertificeerd door TÜV
 en erkend door het Vlaamse Gewest (OVAM en Dep. Omgeving),
 het Brusselse Gewest (BIM), het Waalse Gewest (DGRNE-OWD)
 en door de overheid van Luxemburg (MEV).

**Akkoord
 Pr.coörd.**





Bijlage (A) met de opgegeven deelmonsterinformatie behorende bij het analysecertificaat. 2021177017/1

Pagina 1/1

Monster nr.	Uw monsteromschrijving			Uw datum monstername	Monsteromsch./Monstername ID
	Barcode	Boornr	Van Tot		
12372075		MM1			
0539056226	DM1 - 1	0	50	29-Oct-2021	3 (0,0-0,5) POT:1
0539056339	DM2 - 2	0	50	29-Oct-2021	4 (0,0-0,5) POT:1
0539056336	DM3 - 3	0	50	29-Oct-2021	5 (0,0-0,5) POT:1
0539056334	DM4 - 4	0	50	29-Oct-2021	6 (0,0-0,5) POT:1
0539056335	DM5 - 5	0	50	29-Oct-2021	7 (0,0-0,5) POT:1



Eurofins Analytico B.V.

Gildeweg 42-46
 3771 NB Barneveld
 P.O. Box 459
 3770 AL Barneveld NL

Tel. +31 (0)34 242 63 00
 Fax +31 (0)34 242 63 99
 E-mail info-env@eurofins.nl
 Site www.eurofins.nl

BNP Paribas S.A. 227 9245 25
 IBAN: NL71BNPR0227924525
 BIC: BNPANL2A
 KvK/CoC No. 09088623
 BTW/VAT No. NL 8043.14.883.B01

Eurofins Analytico B.V. is ISO 14001: 2015 gecertificeerd door TÜV en erkend door het Vlaamse Gewest (OVAM en Dep. Omgeving), het Brusselse Gewest (BIM), het Waalse Gewest (DGRNE-OWD) en door de overheid van Luxemburg (MEV).



Bijlage (C) met methodeverwijzingen behorende bij analysecertificaat 2021177017/1

Analyse	Methode	Techniek	Methode referentie
Voorbehandeling			
Cryogeen malen	W0106	Voorbehandeling	AS3000
Bodemkundige analyses			
Droge Stof	W0104	Gravimetrie	pb 3010-2 en NEN-EN 15934
Metalen			
Lood (Pb)	W0423	ICP-MS	pb 3010-5 en NEN-EN-ISO 17294-2

Nadere informatie over de toegepaste onderzoeksmethoden alsmede een classificatie van de meetonzekerheid staan vermeld in ons overzicht "Specificaties analysemethoden", versie juni 2020.



Eurofins Analytico B.V.

Gildeweg 42-46
 3771 NB Barneveld
 P.O. Box 459
 3770 AL Barneveld NL

Tel. +31 (0)34 242 63 00
 Fax +31 (0)34 242 63 99
 E-mail info-env@eurofins.nl
 Site www.eurofins.nl

BNP Paribas S.A. 227 9245 25
 IBAN: NL71BNPA0227924525
 BIC: BNPANL2A
 KvK/CoC No. 09088623
 BTW/VAT No. NL 8043.14.883.B01

Eurofins Analytico B.V. is ISO 14001: 2015 gecertificeerd door TÜV en erkend door het Vlaamse Gewest (OVAM en Dep. Omgeving), het Brusselse Gewest (BIM), het Waalse Gewest (DGRNE-OWD) en door de overheid van Luxemburg (MEV).

TAUW BV
T.a.v. Marloes Tump
Postbus 133
7400 AC DEVENTER
NETHERLANDS

Analyscertificaat

Datum: 06-Apr-2022

Hierbij ontvangt u de resultaten van het navolgende laboratoriumonderzoek.

Certificaatnummer/Versie	2022042437/1
Uw project/verslagnummer	1283512
Uw projectnaam	RZ, Veegcluster 8 Zaanslood
Uw ordernummer	465047
Uw datum aanlevering monster(s)	11-Mar-2022

Dit certificaat mag uitsluitend in zijn geheel worden gereproduceerd.
De analyse resultaten hebben alleen betrekking op het beproefde object.

De grondmonsters worden tot 4 weken na datum ontvangst bewaard en watermonsters tot 2 weken na datum ontvangst. Zonder tegenbericht worden de monsters nadien afgevoerd.
Indien de monsters langer bewaard dienen te blijven verzoeken wij U dit exemplaar uiterlijk 1 werkdag voor afloop van de standaardbewaarperiode ondertekend aan ons te retourneren. Voor de kosten van het langer bewaren van monsters verwijzen wij naar de prijslijst.

Bewaren tot:

Datum:

Naam:

Handtekening:

Wij vertrouwen erop uw opdracht hiermee naar verwachting te hebben uitgevoerd, mocht U naar aanleiding van dit analyscertificaat nog vragen hebben verzoeken wij U contact op te nemen met de afdeling Verkoop en Advies.

Met vriendelijke groet,

Eurofins Analytico B.V.



Ing. A. Veldhuizen
Technical Manager

Eurofins Analytico B.V.

Gildeweg 42-46
NL-3771NB Barneveld
+31 (0)34 242 63 00
Info-env@eurofins.nl
www.eurofins.nl

Venecoweg 5
B-9810 Nazareth
+32 (0)9 222 77 59
belgie-env@eurofins.be
www.eurofins.be

BNP Paribas S.A. 227 9245 25
IBAN: NL71BNPA0227924525
BIC: BNPANL2A
KvK/CoC: 09088623
BTW/VAT: NL 8043.14.883.B01

Eurofins Analytico B.V. is ISO 14001: 2015 gecertificeerd door TÜV en erkend door het Vlaamse Gewest (OVAM en Dep. Omgeving), het Brusselse Gewest (BIM), het Waalse Gewest (DGRNE-OWD) en door de overheid van Luxemburg (MEV).

Analysecertificaat

Uw project/verslagnummer	1283512	Certificaatnummer/Versie	2022042437/1
Uw projectnaam	RZ, Veegcluster 8 Zaanlood	Startdatum analyse	16-Mar-2022
Uw ordernummer	465047	Datum einde analyse	06-Apr-2022
Uw monsternemer		Rapportagedatum	06-Apr-2022/12:01
		Bijlage	A, C
		Pagina	1/1
Projectcode	4343 - Tauw - Project Zaanstad		

Analyse	Eenheid	1	2	3	4	5
Voorbehandeling						
Cryogeen malen		Uitgevoerd	Uitgevoerd	Uitgevoerd	Uitgevoerd	Uitgevoerd
Bodemkundige analyses						
S Droge stof	% (m/m)					57.1
S Droge stof	% (m/m)	77.7	80.4	73.0	70.8	
Metalen						
S Lood (Pb)	mg/kg ds	24	31	70	22	66

Nr. Uw monsteromschrijving

Nr.	Uw monsteromschrijving	Opgegeven monstermatrix	Monster nr.
1	MM2	Grond (AS3000)	12635173
2	MM3	Grond (AS3000)	12635174
3	MM4	Grond (AS3000)	12635175
4	MM5	Grond (AS3000)	12635176
5	MM6	Grond (AS3000)	12635177

**Akkoord
Pr.coörd.**

Eurofins Analytico B.V.

Gildeweg 42-46 Venecoweg 5
 NL-3771NB Barneveld B-9810 Nazareth
 +31 (0)34 242 63 00 +32 (0)9 222 77 59
 Info-env@eurofins.nl belgie-env@eurofins.be
 www.eurofins.nl www.eurofins.be

BNP Paribas S.A. 227 9245 25
 IBAN: NL71BNPA0227924525
 BIC: BNPANL2A
 KvK/CoC: 09088623
 BTW/VAT: NL 8043.14.883.B01

Q: door RvA geaccrediteerde verrichting
 R: AP04 erkende en geaccrediteerde verrichting
 S: AS SIKB erkende en geaccrediteerde verrichting
 V: VLAREL erkende verrichting
 W: Waals Gewest erkende verrichting

Dit certificaat mag uitsluitend in zijn geheel worden gereproduceerd.
 Eurofins Analytico B.V. is ISO 14001: 2015 gecertificeerd door TÜV
 en erkend door het Vlaamse Gewest (OVAM en Dep. Omgeving),
 het Brusselse Gewest (BIM), het Waalse Gewest (DGRNE-OWD)
 en door de overheid van Luxemburg (MEV).





Bijlage (A) met de opgegeven deelmonsterinformatie behorende bij het analysecertificaat. 2022042437/1

Pagina 1/1

Monster nr.	Uw monsteromschrijving			Uw datum monstername	Monsteromsch./Monstername ID
	Barcode	Boornr	Van Tot		
12635173	MM2				
0539206570	DM1 - 1	0	50	04-Mar-2022	8 (0,0-0,5)
0539206575	DM2 - 2	0	50	04-Mar-2022	9 (0,0-0,5)
0539206567	DM3 - 3	0	50	04-Mar-2022	10 (0,0-0,5)
0539206583	DM4 - 4	0	50	04-Mar-2022	11 (0,0-0,5)
0539206626	DM5 - 5	0	50	04-Mar-2022	12 (0,0-0,5)
12635174	MM3				
0539206572	DM1 - 1	0	50	04-Mar-2022	13 (0,0-0,5)
0539206569	DM2 - 2	0	50	04-Mar-2022	14 (0,0-0,5)
0539206574	DM3 - 3	0	50	04-Mar-2022	15 (0,0-0,5)
0539206511	DM4 - 4	0	50	04-Mar-2022	16 (0,0-0,5)
12635175	MM4				
0539316892	DM1 - 1	0	50	11-Mar-2022	24 (0,0-0,5)
0539205655	DM2 - 2	0	40	11-Mar-2022	25 (0,0-0,4)
12635176	MM5				
0539316888	DM1 - 1	0	50	11-Mar-2022	17 (0,0-0,5)
0539316903	DM2 - 2	0	50	11-Mar-2022	18 (0,0-0,5)
0539206335	DM3 - 3	0	50	11-Mar-2022	19 (0,0-0,5)
0539316905	DM4 - 4	0	50	11-Mar-2022	20 (0,0-0,5)
12635177	MM6				
0539316914	DM1 - 1	0	50	11-Mar-2022	21 (0,0-0,5)
0539316875	DM2 - 2	0	50	11-Mar-2022	22 (0,0-0,5)
0539205666	DM3 - 3	0	50	11-Mar-2022	23 (0,0-0,5)



Eurofins Analytico B.V.

Gildeweg 42-46 Venecoweg 5
 NL-3771NB Barneveld B-9810 Nazareth
 +31 (0)34 242 63 00 +32 (0)9 222 77 59
 Info-env@eurofins.nl belgie-env@eurofins.be
 www.eurofins.nl www.eurofins.be

BNP Paribas S.A. 227 9245 25
 IBAN: NL71BNPA0227924525
 BIC: BNPANL2A
 KvK/CoC: 09088623
 BTW/VAT: NL 8043.14.883.B01

Eurofins Analytico B.V. is ISO 14001: 2015 gecertificeerd door TÜV en erkend door het Vlaamse Gewest (OVAM en Dep. Omgeving), het Brusselse Gewest (BIM), het Waalse Gewest (DGRNE-OWD) en door de overheid van Luxemburg (MEV).



Bijlage (C) met methodeverwijzingen behorende bij analysecertificaat 2022042437/1

Pagina 1/1

Analyse	Methode	Techniek	Methode referentie
Voorbehandeling			
Cryogeen malen	W0106	Voorbehandeling	AS3000
Bodemkundige analyses			
Droge stof	W0104	Gravimetrie	pb 3010-2 en NEN-EN 15934
Droge Stof	W0104	Gravimetrie	pb 3010-2 en NEN-EN 15934
Metalen			
Lood (Pb)	W0423	ICP-MS	pb 3010-5 en NEN-EN-ISO 17294-2

Nadere informatie over de toegepaste onderzoeksmethoden alsmede een classificatie van de meetonzekerheid staan vermeld in ons overzicht "Specificaties analysemethoden", versie juni 2020.



Eurofins Analytico B.V.

Gildeweg 42-46 Venecoweg 5
 NL-3771NB Barneveld B-9810 Nazareth
 +31 (0)34 242 63 00 +32 (0)9 222 77 59
 Info-env@eurofins.nl belgie-env@eurofins.be
 www.eurofins.nl www.eurofins.be

BNP Paribas S.A. 227 9245 25
 IBAN: NL71BNPA0227924525
 BIC: BNPANL2A
 KvK/CoC: 09088623
 BTW/VAT: NL 8043.14.883.B01

Eurofins Analytico B.V. is ISO 14001: 2015 gecertificeerd door TÜV en erkend door het Vlaamse Gewest (OVAM en Dep. Omgeving), het Brusselse Gewest (BIM), het Waalse Gewest (DGRNE-OWD) en door de overheid van Luxemburg (MEV).

TAUW BV
T.a.v. Max Bruggeman
Postbus 133
7400 AC DEVENTER
NETHERLANDS

Analyscertificaat

Datum: 31-Mar-2022

Hierbij ontvangt u de resultaten van het navolgende laboratoriumonderzoek.

Certificaatnummer/Versie	2022045224/1
Uw project/verslagnummer	1283512
Uw projectnaam	RZ, Veegcluster 8 Zaanslood
Uw ordernummer	465312
Uw datum aanlevering monster(s)	18-Mar-2022

Dit certificaat mag uitsluitend in zijn geheel worden gereproduceerd.
De analyse resultaten hebben alleen betrekking op het beproefde object.

De grondmonsters worden tot 4 weken na datum ontvangst bewaard en watermonsters tot 2 weken na datum ontvangst. Zonder tegenbericht worden de monsters nadien afgevoerd.
Indien de monsters langer bewaard dienen te blijven verzoeken wij U dit exemplaar uiterlijk 1 werkdag voor afloop van de standaardbewaarperiode ondertekend aan ons te retourneren. Voor de kosten van het langer bewaren van monsters verwijzen wij naar de prijslijst.

Bewaren tot:

Datum:

Naam:

Handtekening:

Wij vertrouwen erop uw opdracht hiermee naar verwachting te hebben uitgevoerd, mocht U naar aanleiding van dit analyscertificaat nog vragen hebben verzoeken wij U contact op te nemen met de afdeling Verkoop en Advies.

Met vriendelijke groet,

Eurofins Analytico B.V.



Ing. A. Veldhuizen
Technical Manager

Eurofins Analytico B.V.

Gildeweg 42-46
NL-3771NB Barneveld
+31 (0)34 242 63 00
Info-env@eurofins.nl
www.eurofins.nl

Venecoweg 5
B-9810 Nazareth
+32 (0)9 222 77 59
belgie-env@eurofins.be
www.eurofins.be

BNP Paribas S.A. 227 9245 25
IBAN: NL71BNPA0227924525
BIC: BNPANL2A
KvK/CoC: 09088623
BTW/VAT: NL 8043.14.883.B01

Eurofins Analytico B.V. is ISO 14001: 2015 gecertificeerd door TÜV en erkend door het Vlaamse Gewest (OVAM en Dep. Omgeving), het Brusselse Gewest (BIM), het Waalse Gewest (DGRNE-OWD) en door de overheid van Luxemburg (MEV).

Analysecertificaat

Uw project/verslagnummer	1283512	Certificaatnummer/Versie	2022045224/1
Uw projectnaam	RZ, Veegcluster 8 Zaanslood	Startdatum analyse	21-Mar-2022
Uw ordernummer	465312	Datum einde analyse	31-Mar-2022
Uw monsternemer		Rapportagedatum	31-Mar-2022/08:39
		Bijlage	A, C
		Pagina	1/1
Projectcode	4343 - Tauw - Project Zaanstad		

Analyse **Eenheid** **1**

Voorbehandeling

Cryogeen malen **Uitgevoerd**

Bodemkundige analyses

S Droge stof % (m/m) **56.7**

Metalen

S Lood (Pb) mg/kg ds **470**

Nr. Uw monsteromschrijving

1 MM7

Opgegeven monstermatrix

Grond (AS3000)

Monster nr.

12644885

Eurofins Analytico B.V.

Gildeweg 42-46 Venecoweg 5
 NL-3771NB Barneveld B-9810 Nazareth
 +31 (0)34 242 63 00 +32 (0)9 222 77 59
 Info-env@eurofins.nl belgie-env@eurofins.be
 www.eurofins.nl www.eurofins.be

BNP Paribas S.A. 227 9245 25
 IBAN: NL71BNPA0227924525
 BIC: BNPANL2A
 KvK/CoC: 09088623
 BTW/VAT: NL 8043.14.883.B01



Q: door RvA geaccrediteerde verrichting
 R: AP04 erkende en geaccrediteerde verrichting
 S: AS SIKB erkende en geaccrediteerde verrichting
 V: VLAREL erkende verrichting
 W: Waals Gewest erkende verrichting

Dit certificaat mag uitsluitend in zijn geheel worden gereproduceerd.
 Eurofins Analytico B.V. is ISO 14001: 2015 gecertificeerd door TÜV
 en erkend door het Vlaamse Gewest (OVAM en Dep. Omgeving),
 het Brusselse Gewest (BIM), het Waalse Gewest (DGRNE-OWD)
 en door de overheid van Luxemburg (MEV).

**Akkoord
Pr.coörd.**





Bijlage (A) met de opgegeven deelmonsterinformatie behorende bij het analysecertificaat. 2022045224/1

Pagina 1/1

Monster nr.	Uw monsteromschrijving			Uw datum monstername	Monsteromsch./Monstername ID
Barcode	Boornr	Van Tot			
12644885	MM7				
0539205793	DM1 - 1	0 50		18-Mar-2022	26 (0,0-0,5) POT:1
0539205802	DM2 - 2	0 50		18-Mar-2022	27 (0,0-0,5) POT:1
0539205786	DM3 - 3	0 50		18-Mar-2022	28 (0,0-0,5) POT:1
0539205796	DM4 - 4	0 50		18-Mar-2022	29 (0,0-0,5) POT:1



Eurofins Analytico B.V.

Gildeweg 42-46 Venecoweg 5
 NL-3771NB Barneveld B-9810 Nazareth
 +31 (0)34 242 63 00 +32 (0)9 222 77 59
 Info-env@eurofins.nl belgie-env@eurofins.be
 www.eurofins.nl www.eurofins.be

BNP Paribas S.A. 227 9245 25
 IBAN: NL71BNPA0227924525
 BIC: BNPANL2A
 KvK/CoC: 09088623
 BTW/VAT: NL 8043.14.883.B01

Eurofins Analytico B.V. is ISO 14001: 2015 gecertificeerd door TÜV en erkend door het Vlaamse Gewest (OVAM en Dep. Omgeving), het Brusselse Gewest (BIM), het Waalse Gewest (DGRNE-OWD) en door de overheid van Luxemburg (MEV).



Bijlage (C) met methodeverwijzingen behorende bij analysecertificaat 2022045224/1

Pagina 1/1

Analyse	Methode	Techniek	Methode referentie
Voorbehandeling			
Cryogeen malen	W0106	Voorbehandeling	AS3000
Bodemkundige analyses			
Droge stof	W0104	Gravimetrie	pb 3010-2 en NEN-EN 15934
Metalen			
Lood (Pb)	W0423	ICP-MS	pb 3010-5 en NEN-EN-ISO 17294-2

Nadere informatie over de toegepaste onderzoeksmethoden alsmede een classificatie van de meetonzekerheid staan vermeld in ons overzicht "Specificaties analysemethoden", versie juni 2020.



Eurofins Analytico B.V.

Gildeweg 42-46 Venecoweg 5
 NL-3771NB Barneveld B-9810 Nazareth
 +31 (0)34 242 63 00 +32 (0)9 222 77 59
 Info-env@eurofins.nl belgie-env@eurofins.be
 www.eurofins.nl www.eurofins.be

BNP Paribas S.A. 227 9245 25
 IBAN: NL71BNPA0227924525
 BIC: BNPANL2A
 KvK/CoC: 09088623
 BTW/VAT: NL 8043.14.883.B01

Eurofins Analytico B.V. is ISO 14001: 2015 gecertificeerd door TÜV en erkend door het Vlaamse Gewest (OVAM en Dep. Omgeving), het Brusselse Gewest (BIM), het Waalse Gewest (DGRNE-OWD) en door de overheid van Luxemburg (MEV).

TAUW BV
T.a.v. Marloes Tump
Postbus 133
7400 AC DEVENTER
NETHERLANDS

Analyscertificaat

Datum: 04-Apr-2022

Hierbij ontvangt u de resultaten van het navolgende laboratoriumonderzoek.

Certificaatnummer/Versie	2022049991/1
Uw project/verslagnummer	1283512
Uw projectnaam	RZ, Veegcluster 8 Zaanslood
Uw ordernummer	465700
Uw datum aanlevering monster(s)	25-Mar-2022

Dit certificaat mag uitsluitend in zijn geheel worden gereproduceerd.
De analyse resultaten hebben alleen betrekking op het beproefde object.

De grondmonsters worden tot 4 weken na datum ontvangst bewaard en watermonsters tot 2 weken na datum ontvangst. Zonder tegenbericht worden de monsters nadien afgevoerd.
Indien de monsters langer bewaard dienen te blijven verzoeken wij U dit exemplaar uiterlijk 1 werkdag voor afloop van de standaardbewaarperiode ondertekend aan ons te retourneren. Voor de kosten van het langer bewaren van monsters verwijzen wij naar de prijslijst.

Bewaren tot:

Datum:

Naam:

Handtekening:

Wij vertrouwen erop uw opdracht hiermee naar verwachting te hebben uitgevoerd, mocht U naar aanleiding van dit analyscertificaat nog vragen hebben verzoeken wij U contact op te nemen met de afdeling Verkoop en Advies.

Met vriendelijke groet,

Eurofins Analytico B.V.



Ing. A. Veldhuizen
Technical Manager

Eurofins Analytico B.V.

Gildeweg 42-46
NL-3771NB Barneveld
+31 (0)34 242 63 00
Info-env@eurofins.nl
www.eurofins.nl

Venecoweg 5
B-9810 Nazareth
+32 (0)9 222 77 59
belgie-env@eurofins.be
www.eurofins.be

BNP Paribas S.A. 227 9245 25
IBAN: NL71BNPA0227924525
BIC: BNPANL2A
KvK/CoC: 09088623
BTW/VAT: NL 8043.14.883.B01

Eurofins Analytico B.V. is ISO 14001: 2015 gecertificeerd door TÜV en erkend door het Vlaamse Gewest (OVAM en Dep. Omgeving), het Brusselse Gewest (BIM), het Waalse Gewest (DGRNE-OWD) en door de overheid van Luxemburg (MEV).

Analysecertificaat

Uw project/verslagnummer	1283512	Certificaatnummer/Versie	2022049991/1
Uw projectnaam	RZ, Veegcluster 8 Zaanlood	Startdatum analyse	28-Mar-2022
Uw ordernummer	465700	Datum einde analyse	04-Apr-2022
Uw monsternemer		Rapportagedatum	04-Apr-2022/10:15
		Bijlage	A, C
		Pagina	1/1
Projectcode	4343 - Tauw - Project Zaanstad		

Analyse	Eenheid	1	2
Voorbehandeling			
Cryogeen malen		Uitgevoerd	Uitgevoerd
Bodemkundige analyses			
S Droge stof	% (m/m)	72.9	67.0
Metalen			
S Lood (Pb)	mg/kg ds	26	22

Nr.	Uw monsteromschrijving	Opgegeven monstermatrix	Monster nr.
1	30-1	Grond (AS3000)	12660465
2	MM8	Grond (AS3000)	12660466

Eurofins Analytico B.V.

Gildeweg 42-46 Venecoweg 5
 NL-3771NB Barneveld B-9810 Nazareth
 +31 (0)34 242 63 00 +32 (0)9 222 77 59
 Info-env@eurofins.nl belgie-env@eurofins.be
 www.eurofins.nl www.eurofins.be

BNP Paribas S.A. 227 9245 25
 IBAN: NL71BNPA0227924525
 BIC: BNPANL2A
 KvK/CoC: 09088623
 BTW/VAT: NL 8043.14.883.B01



Q: door RvA geaccrediteerde verrichting
 R: AP04 erkende en geaccrediteerde verrichting
 S: AS SIKB erkende en geaccrediteerde verrichting
 V: VLAREL erkende verrichting
 W: Waals Gewest erkende verrichting

Dit certificaat mag uitsluitend in zijn geheel worden gereproduceerd.
 Eurofins Analytico B.V. is ISO 14001: 2015 gecertificeerd door TÜV en erkend door het Vlaamse Gewest (OVAM en Dep. Omgeving), het Brusselse Gewest (BIM), het Waalse Gewest (DGRNE-OWD) en door de overheid van Luxemburg (MEV).



Akkoord
Pr.coörd.

VA

TESTEN
RvA L010



Bijlage (A) met de opgegeven deelmonsterinformatie behorende bij het analysecertificaat. 2022049991/1

Pagina 1/1

Monster nr.	Uw monsteromschrijving			Uw datum monstername	Monsteromsch./Monstername ID
	Barcode	Boornr	Van Tot		
12660465		30-1			
0539146841	DM1	0	50	25-Mar-2022	
12660466		MM8			
0538973869	DM1 - 1	0	50	25-Mar-2022	31 (0,0-0,5)
0538973873	DM2 - 2	0	50	25-Mar-2022	32 (0,0-0,5)



Eurofins Analytico B.V.

Gildeweg 42-46 Venecoweg 5
 NL-3771NB Barneveld B-9810 Nazareth
 +31 (0)34 242 63 00 +32 (0)9 222 77 59
 Info-env@eurofins.nl belgie-env@eurofins.be
 www.eurofins.nl www.eurofins.be

BNP Paribas S.A. 227 9245 25
 IBAN: NL71BNPA0227924525
 BIC: BNPANL2A
 KvK/CoC: 09088623
 BTW/VAT: NL 8043.14.883.B01

Eurofins Analytico B.V. is ISO 14001: 2015 gecertificeerd door TÜV en erkend door het Vlaamse Gewest (OVAM en Dep. Omgeving), het Brusselse Gewest (BIM), het Waalse Gewest (DGRNE-OWD) en door de overheid van Luxemburg (MEV).



Bijlage (C) met methodeverwijzingen behorende bij analysecertificaat 2022049991/1

Pagina 1/1

Analyse	Methode	Techniek	Methode referentie
Voorbehandeling			
Cryogeen malen	W0106	Voorbehandeling	AS3000
Bodemkundige analyses			
Droge Stof	W0104	Gravimetrie	pb 3010-2 en NEN-EN 15934
Metalen			
Lood (Pb)	W0423	ICP-MS	pb 3010-5 en NEN-EN-ISO 17294-2

Nadere informatie over de toegepaste onderzoeksmethoden alsmede een classificatie van de meetonzekerheid staan vermeld in ons overzicht "Specificaties analysemethoden", versie juni 2020.



Eurofins Analytico B.V.

Gildeweg 42-46 Venecoweg 5
 NL-3771NB Barneveld B-9810 Nazareth
 +31 (0)34 242 63 00 +32 (0)9 222 77 59
 Info-env@eurofins.nl belgie-env@eurofins.be
 www.eurofins.nl www.eurofins.be

BNP Paribas S.A. 227 9245 25
 IBAN: NL71BNPA0227924525
 BIC: BNPANL2A
 KvK/CoC: 09088623
 BTW/VAT: NL 8043.14.883.B01

Eurofins Analytico B.V. is ISO 14001: 2015 gecertificeerd door TÜV en erkend door het Vlaamse Gewest (OVAM en Dep. Omgeving), het Brusselse Gewest (BIM), het Waalse Gewest (DGRNE-OWD) en door de overheid van Luxemburg (MEV).

TAUW B.V.
T.a.v. Marloes Tump
Postbus 133
7400 AC DEVENTER

Analyscertificaat

Datum: 13-May-2022

Hierbij ontvangt u de resultaten van het navolgende laboratoriumonderzoek.

Certificaatnummer/Versie	2022075006/1
Uw project/verslagnummer	1283512
Uw projectnaam	RZ, Veegcluster 8 Zaanslood
Uw ordernummer	468092
Uw datum aanlevering monster(s)	06-May-2022

Dit certificaat mag uitsluitend in zijn geheel worden gereproduceerd.
De analyse resultaten hebben alleen betrekking op het beproefde object.

De grondmonsters worden tot 4 weken na datum ontvangst bewaard en watermonsters tot 2 weken na datum ontvangst. Zonder tegenbericht worden de monsters nadien afgevoerd.
Indien de monsters langer bewaard dienen te blijven verzoeken wij U dit exemplaar uiterlijk 1 werkdag voor afloop van de standaardbewaarperiode ondertekend aan ons te retourneren. Voor de kosten van het langer bewaren van monsters verwijzen wij naar de prijslijst.

Bewaren tot:

Datum:

Naam:

Handtekening:

Wij vertrouwen erop uw opdracht hiermee naar verwachting te hebben uitgevoerd, mocht U naar aanleiding van dit analyscertificaat nog vragen hebben verzoeken wij U contact op te nemen met de afdeling Verkoop en Advies.

Met vriendelijke groet,

Eurofins Analytico B.V.



Ing. A. Veldhuizen
Technical Manager

Eurofins Analytico B.V.

Gildeweg 42-46
NL-3771NB Barneveld
+31 (0)34 242 63 00
Info-env@eurofins.nl
www.eurofins.nl

Venecoweg 5
B-9810 Nazareth
+32 (0)9 222 77 59
belgie-env@eurofins.be
www.eurofins.be

BNP Paribas S.A. 227 9245 25
IBAN: NL71BNPA0227924525
BIC: BNPANL2A
KvK/CoC: 09088623
BTW/VAT: NL 8043.14.883.B01

Eurofins Analytico B.V. is ISO 14001: 2015 gecertificeerd door TÜV en erkend door het Vlaamse Gewest (OVAM en Dep. Omgeving), het Brusselse Gewest (BIM), het Waalse Gewest (DGRNE-OWD) en door de overheid van Luxemburg (MEV).

Analysecertificaat

Uw project/verslagnummer	1283512	Certificaatnummer/Versie	2022075006/1
Uw projectnaam	RZ, Veegcluster 8 Zaanlood	Startdatum analyse	10-May-2022
Uw ordernummer	468092	Datum einde analyse	13-May-2022
Uw monsternemer		Rapportagedatum	13-May-2022/08:27
		Bijlage	A, C
		Pagina	1/1
Projectcode	4343 - Tauw - Project Zaanstad		

Analyse	Eenheid	1	2
Voorbehandeling			
Cryogeen malen		Uitgevoerd	Uitgevoerd
Bodemkundige analyses			
S Droge stof	% (m/m)	86.1	72.2
Metalen			
S Lood (Pb)	mg/kg ds	38	46

Nr. Uw monsteromschrijving

Nr.	Uw monsteromschrijving	Opgegeven monstermatrix	Monster nr.
1	33-1	Grond (AS3000)	12745728
2	34-1	Grond (AS3000)	12745729

Eurofins Analytico B.V.

Gildeweg 42-46 Venecoweg 5
 NL-3771NB Barneveld B-9810 Nazareth
 +31 (0)34 242 63 00 +32 (0)9 222 77 59
 Info-env@eurofins.nl belgie-env@eurofins.be
 www.eurofins.nl www.eurofins.be

BNP Paribas S.A. 227 9245 25
 IBAN: NL71BNPA0227924525
 BIC: BNPANL2A
 KvK/CoC: 09088623
 BTW/VAT: NL 8043.14.883.B01



Q: door RvA geaccrediteerde verrichting
 R: AP04 erkende en geaccrediteerde verrichting
 S: AS SIKB erkende en geaccrediteerde verrichting
 V: VLAREL erkende verrichting
 W: Waals Gewest erkende verrichting

Dit certificaat mag uitsluitend in zijn geheel worden gereproduceerd.
 Eurofins Analytico B.V. is ISO 14001: 2015 gecertificeerd door TÜV
 en erkend door het Vlaamse Gewest (OVAM en Dep. Omgeving),
 het Brusselse Gewest (BIM), het Waalse Gewest (DGRNE-OWD)
 en door de overheid van Luxemburg (MEV).

Akkoord
 Pr. coörd.





Bijlage (A) met de opgegeven deelmonsterinformatie behorende bij het analysecertificaat. 2022075006/1

Pagina 1/1

Monster nr.	Uw monsteromschrijving			Uw datum monstername	Monsteromsch./Monstername ID
	Barcode	Boornr	Van Tot		
12745728	33-1				
0539461835	DM1	0	50	06-May-2022	
12745729	34-1				
0539461847	DM1	0	50	06-May-2022	



Eurofins Analytico B.V.

Gildeweg 42-46 Venecoweg 5
 NL-3771NB Barneveld B-9810 Nazareth
 +31 (0)34 242 63 00 +32 (0)9 222 77 59
 Info-env@eurofins.nl belgie-env@eurofins.be
 www.eurofins.nl www.eurofins.be

BNP Paribas S.A. 227 9245 25
 IBAN: NL71BNPA0227924525
 BIC: BNPANL2A
 KvK/CoC: 09088623
 BTW/VAT: NL 8043.14.883.B01

Eurofins Analytico B.V. is ISO 14001: 2015 gecertificeerd door TÜV en erkend door het Vlaamse Gewest (OVAM en Dep. Omgeving), het Brusselse Gewest (BIM), het Waalse Gewest (DGRNE-OWD) en door de overheid van Luxemburg (MEV).



Bijlage (C) met methodeverwijzingen behorende bij analysecertificaat 2022075006/1

Pagina 1/1

Analyse	Methode	Techniek	Methode referentie
Voorbehandeling			
Cryogeen malen	W0106	Voorbehandeling	AS3000
Bodemkundige analyses			
Droge Stof	W0104	Gravimetrie	pb 3010-2 en NEN-EN 15934
Metalen			
Lood (Pb)	W0423	ICP-MS	pb 3010-5 en NEN-EN-ISO 17294-2

Nadere informatie over de toegepaste onderzoeksmethoden alsmede een classificatie van de meetonzekerheid staan vermeld in ons overzicht "Specificaties analysemethoden", versie april 2022.



Eurofins Analytico B.V.

Gildeweg 42-46 Venecoweg 5
 NL-3771NB Barneveld B-9810 Nazareth
 +31 (0)34 242 63 00 +32 (0)9 222 77 59
 Info-env@eurofins.nl belgie-env@eurofins.be
 www.eurofins.nl www.eurofins.be

BNP Paribas S.A. 227 9245 25
 IBAN: NL71BNPA0227924525
 BIC: BNPANL2A
 KvK/CoC: 09088623
 BTW/VAT: NL 8043.14.883.B01

Eurofins Analytico B.V. is ISO 14001: 2015 gecertificeerd door TÜV en erkend door het Vlaamse Gewest (OVAM en Dep. Omgeving), het Brusselse Gewest (BIM), het Waalse Gewest (DGRNE-OWD) en door de overheid van Luxemburg (MEV).

TAUW BV
T.a.v. Marloes Tump
Postbus 133
7400 AC DEVENTER
NETHERLANDS

Analyscertificaat

Datum: 21-Oct-2021

Hierbij ontvangt u de resultaten van het navolgende laboratoriumonderzoek.

Certificaatnummer/Versie	2021169450/1
Uw project/verslagnummer	1283512
Uw projectnaam	RZ, Veegcluster 8 Zaanslood
Uw ordernummer	456695
Monster(s) ontvangen	15-Oct-2021

Dit certificaat mag uitsluitend in zijn geheel worden gereproduceerd.
De analyse resultaten hebben alleen betrekking op het beproefde object.

De grondmonsters worden tot 4 weken na datum ontvangst bewaard en watermonsters tot 2 weken na datum ontvangst. Zonder tegenbericht worden de monsters nadien afgevoerd.
Indien de monsters langer bewaard dienen te blijven verzoeken wij U dit exemplaar uiterlijk 1 werkdag voor afloop van de standaardbewaarperiode ondertekend aan ons te retourneren. Voor de kosten van het langer bewaren van monsters verwijzen wij naar de prijslijst.

Bewaren tot:

Datum:

Naam:

Handtekening:

Wij vertrouwen erop uw opdracht hiermee naar verwachting te hebben uitgevoerd, mocht U naar aanleiding van dit analyscertificaat nog vragen hebben verzoeken wij U contact op te nemen met de afdeling Verkoop en Advies.

Met vriendelijke groet,

Eurofins Analytico B.V.



Ing. A. Veldhuizen
Technical Manager

Eurofins Analytico B.V.

Gildeweg 42-46
3771 NB Barneveld
P.O. Box 459
3770 AL Barneveld NL

Tel. +31 (0)34 242 63 00
Fax +31 (0)34 242 63 99
E-mail info-env@eurofins.nl
Site www.eurofins.nl

BNP Paribas S.A. 227 9245 25
IBAN: NL71BNPA0227924525
BIC: BNPANL2A
KvK/CoC No. 09088623
BTW/VAT No. NL 8043.14.883.B01

Eurofins Analytico B.V. is ISO 14001: 2015 gecertificeerd door TÜV en erkend door het Vlaamse Gewest (OVAM en Dep. Omgeving), het Brusselse Gewest (BIM), het Waalse Gewest (DGRNE-OWD) en door de overheid van Luxemburg (MEV).

Analysecertificaat

Uw project/verslagnummer	1283512	Certificaatnummer/Versie	2021169450/1
Uw projectnaam	RZ, Veegcluster 8 Zaanslood	Startdatum analyse	19-Oct-2021
Uw ordernummer	456695	Datum einde analyse	21-Oct-2021
Uw monsternemer		Rapportagedatum	21-Oct-2021/14:03
		Bijlage	A, B, C
		Pagina	1/1
Projectcode	4343 - Tauw - Project Zaanstad		

Analyse	Eenheid	1	2
Extern / Overig onderzoek			
Lood (Pb) XRF	mg/kg ds	40 ¹⁾	29 ¹⁾

Nr.	Uw monsteromschrijving	Opgegeven monstermatrix	Monster nr.
1	1 (0,0-0,5) POT:2	Grond (AS3000)	12346409
2	2 (0,0-0,5) POT:2	Grond (AS3000)	12346410

Q: door RvA geaccrediteerde verrichting
 R: AP04 erkende en geaccrediteerde verrichting
 S: AS SIKB erkende en geaccrediteerde verrichting
 V: VLAREL erkende verrichting
 W: Waals Gewest erkende verrichting

**Akkoord
Pr.coörd.**

VA

Eurofins Analytico B.V.

Dit certificaat mag uitsluitend in zijn geheel worden gereproduceerd.
 Eurofins Analytico B.V. is ISO 14001: 2015 gecertificeerd door TÜV en erkend door het Vlaamse Gewest (OVAM en Dep. Omgeving), het Brusselse Gewest (BIM), het Waalse Gewest (DGRNE-OWD) en door de overheid van Luxemburg (MEV).

Gildeweg 42-46 Tel. +31 (0)34 242 63 00
 3771 NB Barneveld Fax +31 (0)34 242 63 99
 P.O. Box 459 E-mail info-env@eurofins.nl
 3770 AL Barneveld NL Site www.eurofins.nl

BNP Paribas S.A. 227 9245 25
 IBAN: NL71BNPA0227924525
 BIC: BNPANL2A
 KvK/CoC No. 09088623
 BTW/VAT No. NL 8043.14.883.B01



Bijlage (A) met de opgegeven deelmonsterinformatie behorende bij het analysecertificaat. 2021169450/1

Pagina 1/1

Monster nr.	Uw monsteromschrijving			Uw datum monstername	Monsteromsch./Monstername ID
Barcode	Boornr	Van	Tot		
12346409	1 (0,0-0,5) POT:2				
0539056528	DM1	0	50	15-Oct-2021	
12346410	2 (0,0-0,5) POT:2				
0539056519	DM1	0	50	15-Oct-2021	



Eurofins Analytico B.V.

Gildeweg 42-46
 3771 NB Barneveld
 P.O. Box 459
 3770 AL Barneveld NL
 Tel. +31 (0)34 242 63 00
 Fax +31 (0)34 242 63 99
 E-mail info-env@eurofins.nl
 Site www.eurofins.nl

BNP Paribas S.A. 227 9245 25
 IBAN: NL71BNPR0227924525
 BIC: BNPANL2A
 KvK/CoC No. 09088623
 BTW/VAT No. NL 8043.14.883.B01

Eurofins Analytico B.V. is ISO 14001: 2015 gecertificeerd door TÜV en erkend door het Vlaamse Gewest (OVAM en Dep. Omgeving), het Brusselse Gewest (BIM), het Waalse Gewest (DGRNE-OWD) en door de overheid van Luxemburg (MEV).

**Bijlage (B) met opmerkingen behorende bij analysecertificaat 2021169450/1**

Pagina 1/1

Opmerking 1)

Deze bepaling is uitgevoerd bij Eurofins Omegam (L086).

**Eurofins Analytico B.V.**

Gildeweg 42-46 Tel. +31 (0)34 242 63 00
3771 NB Barneveld Fax +31 (0)34 242 63 99
P.O. Box 459 E-mail info-env@eurofins.nl
3770 AL Barneveld NL Site www.eurofins.nl

BNP Paribas S.A. 227 9245 25
IBAN: NL71BNPA0227924525
BIC: BNPANL2A
KvK/CoC No. 09088623
BTW/VAT No. NL 8043.14.883.B01

Eurofins Analytico B.V. is ISO 14001: 2015 gecertificeerd door TÜV en erkend door het Vlaamse Gewest (OVAM en Dep. Omgeving), het Brusselse Gewest (BIM), het Waalse Gewest (DGRNE-OWD) en door de overheid van Luxemburg (MEV).



Bijlage (C) met methodeverwijzingen behorende bij analysecertificaat 2021169450/1

Pagina 1/1

Analyse	Methode	Techniek	Methode referentie
Extern / Overig onderzoek			
Lood (Pb)	W0004	Extern	Uitbesteding

Nadere informatie over de toegepaste onderzoeksmethoden alsmede een classificatie van de meetonzekerheid staan vermeld in ons overzicht "Specificaties analysemethoden", versie juni 2020.



Eurofins Analytico B.V.

Gildeweg 42-46
 3771 NB Barneveld
 P.O. Box 459
 3770 AL Barneveld NL

Tel. +31 (0)34 242 63 00
 Fax +31 (0)34 242 63 99
 E-mail info-env@eurofins.nl
 Site www.eurofins.nl

BNP Paribas S.A. 227 9245 25
 IBAN: NL71BNPA0227924525
 BIC: BNPANL2A
 KvK/CoC No. 09088623
 BTW/VAT No. NL 8043.14.883.B01

Eurofins Analytico B.V. is ISO 14001: 2015 gecertificeerd door TÜV en erkend door het Vlaamse Gewest (OVAM en Dep. Omgeving), het Brusselse Gewest (BIM), het Waalse Gewest (DGRNE-OWD) en door de overheid van Luxemburg (MEV).

Eurofins Analytico B.V.
T.a.v. de heer K. Dashorst
Gildeweg 42-48
3771 NB BARNEVELD

Uw kenmerk : 2021169450-1283512
Ons kenmerk : Project 1262012
Validatieref. : 1262012_certificaat_v1
Opdrachtverificatiecode: NKSE-MMNX-PJIN-ZIGQ
Bijlage(n) : 2 tabel(len) + 2 bijlage(n)
(factuur wordt separaat verstuurd naar de financiële administratie)

Amsterdam, 21 oktober 2021

Hierbij zend ik u de resultaten van het laboratoriumonderzoek dat op uw verzoek is uitgevoerd in de door u aangeboden monsters.

De resultaten hebben uitsluitend betrekking op de monsters, zoals die door u voor analyse ter beschikking werden gesteld.

Het onderzoek is, met uitzondering van eventueel uitbesteed onderzoek, uitgevoerd door Eurofins Omegam volgens de methoden zoals ze zijn vastgelegd in het geldende accreditatie-certificaat L086 en/of in de bundel "Analysevoorschriften Eurofins Omegam". De in dit onderzoek uitgevoerde onderzoeksmethoden van de geaccrediteerde analyses zijn in een aparte bijlage als onderdeel van dit analyse-certificaat opgenomen. De methoden zijn, voor zover mogelijk, ontleend aan de accreditatieprogramma's/schema's en NEN- EN- en/of ISO-voorschriften.

Ik wijs u erop dat het analyse-certificaat alleen in zijn geheel mag worden gereproduceerd. Ik vertrouw erop uw opdracht volledig en naar tevredenheid te hebben uitgevoerd. Heeft u naar aanleiding van deze rapportage nog vragen, dan verzoek ik u contact op te nemen met onze klantenservice.

Hoogachtend,
namens Eurofins Omegam,



Ing. J. Tukker
Manager productie

Op dit certificaat zijn onze algemene voorwaarden van toepassing.
Dit analyse-certificaat mag niet anders dan in zijn geheel worden gereproduceerd.

ANALYSECERTIFICAAT

Projectcode : 1262012
Uw project omschrijving : 2021169450-1283512
Opdrachtgever : Eurofins Analytico B.V.

Uw Monsterreferenties

6916984 = 1 (0,0-0,5) POT:2

6916985 = 2 (0,0-0,5) POT:2

Opgegeven bemonsteringsdatum :	15/10/2021	15/10/2021
Ontvangstdatum opdracht :	20/10/2021	20/10/2021
Startdatum :	20/10/2021	20/10/2021
Monstercode :	6916984	6916985
Uw Matrix :	Grond	Grond

Algemeen onderzoek - fysisch

Q droge stof	%	80,1	73,3
--------------	---	------	------

Anorganische parameters - metalen

lood (Pb) XRF	mg/kg ds	40	29
---------------	----------	----	----

ANALYSECERTIFICAAT

Projectcode : 1262012
Uw project omschrijving : 2021169450-1283512
Opdrachtgever : Eurofins Analytico B.V.

Opmerkingen m.b.t. analyses

Opmerking(en) algemeen

De volgende informatie is indien van toepassing verstrekt door de opdrachtgever:
Project omschrijving, Monsterreferentie(s), Opgegeven bemonsteringsdatum, Matrix, Monsterdiepte, Potnr (Barcode), Veldgegevens, Veldwaarnemingen en Bemonsteringsdata. De opgegeven bemonsteringsdatum kan van invloed zijn op de geldigheid van de resultaten.

ANALYSECERTIFICAAT

Projectcode : 1262012
Uw project omschrijving : 2021169450-1283512
Opdrachtgever : Eurofins Analytico B.V.

Barcodeschema's

<i>Monstercode</i>	<i>Uw referentie</i>	<i>uw monsterref.</i>	<i>uw diepte</i>	<i>uw barcode</i>
6916984	1 (0,0-0,5) POT:2	DM1	0-.5	0539056528
6916985	2 (0,0-0,5) POT:2	DM1	0-.5	0539056519

ANALYSECERTIFICAAT

Projectcode : 1262012
Uw project omschrijving : 2021169450-1283512
Opdrachtgever : Eurofins Analytico B.V.

Analysemethoden in Grond

In dit analysecertificaat zijn de met 'Q' gemerkte analyses uitgevoerd volgens de onderstaande analysemethoden. Deze analyses zijn vastgelegd in het geldende accreditatie-certificaat met bijbehorende verrichtingenlijst L086 van Eurofins Omegam BV.

Droge stof : Eigen methode

TAUW BV
T.a.v. Max Bruggeman
Postbus 133
7400 AC DEVENTER
NETHERLANDS

Analyscertificaat

Datum: 04-Nov-2021

Hierbij ontvangt u de resultaten van het navolgende laboratoriumonderzoek.

Certificaatnummer/Versie	2021177018/1
Uw project/verslagnummer	1283512
Uw projectnaam	RZ, Veegcluster 8 Zaanslood
Uw ordernummer	457374
Monster(s) ontvangen	29-Oct-2021

Dit certificaat mag uitsluitend in zijn geheel worden gereproduceerd.
De analyse resultaten hebben alleen betrekking op het beproefde object.

De grondmonsters worden tot 4 weken na datum ontvangst bewaard en watermonsters tot 2 weken na datum ontvangst. Zonder tegenbericht worden de monsters nadien afgevoerd.
Indien de monsters langer bewaard dienen te blijven verzoeken wij U dit exemplaar uiterlijk 1 werkdag voor afloop van de standaardbewaarperiode ondertekend aan ons te retourneren. Voor de kosten van het langer bewaren van monsters verwijzen wij naar de prijslijst.

Bewaren tot:

Datum:

Naam:

Handtekening:

Wij vertrouwen erop uw opdracht hiermee naar verwachting te hebben uitgevoerd, mocht U naar aanleiding van dit analyscertificaat nog vragen hebben verzoeken wij U contact op te nemen met de afdeling Verkoop en Advies.

Met vriendelijke groet,

Eurofins Analytico B.V.



Ing. A. Veldhuizen
Technical Manager

Eurofins Analytico B.V.

Gildeweg 42-46
3771 NB Barneveld
P.O. Box 459
3770 AL Barneveld NL

Tel. +31 (0)34 242 63 00
Fax +31 (0)34 242 63 99
E-mail info-env@eurofins.nl
Site www.eurofins.nl

BNP Paribas S.A. 227 9245 25
IBAN: NL71BNPA0227924525
BIC: BNPANL2A
KvK/CoC No. 09088623
BTW/VAT No. NL 8043.14.883.B01

Eurofins Analytico B.V. is ISO 14001: 2015 gecertificeerd door TÜV en erkend door het Vlaamse Gewest (OVAM en Dep. Omgeving), het Brusselse Gewest (BIM), het Waalse Gewest (DGRNE-OWD) en door de overheid van Luxemburg (MEV).

Analysecertificaat

Uw project/verslagnummer	1283512	Certificaatnummer/Versie	2021177018/1
Uw projectnaam	RZ, Veegcluster 8 Zaanslood	Startdatum analyse	01-Nov-2021
Uw ordernummer	457374	Datum einde analyse	04-Nov-2021
Uw monsternemer		Rapportagedatum	04-Nov-2021/22:18
		Bijlage	A, B, C
		Pagina	1/1
Projectcode	4343 - Tauw - Project Zaanstad		

Analyse	Eenheid	1	2	3	4	5
Extern / Overig onderzoek						
Lood (Pb) XRF	mg/kg ds	300 ¹⁾	250 ¹⁾	340 ¹⁾	820 ¹⁾	20 ¹⁾

Nr. Uw monsteromschrijving

1	3 (0,0-0,5) POT:2
2	4 (0,0-0,5) POT:2
3	5 (0,0-0,5) POT:2
4	6 (0,0-0,5) POT:2
5	7 (0,0-0,5) POT:2

Opgegeven monstermatrix

Grond (AS3000)	12372076
Grond (AS3000)	12372077
Grond (AS3000)	12372078
Grond (AS3000)	12372079
Grond (AS3000)	12372080

**Akkoord
Pr.coörd.**

Q: door RvA geaccrediteerde verrichting
 R: AP04 erkende en geaccrediteerde verrichting
 S: AS SIKB erkende en geaccrediteerde verrichting
 V: VLAREL erkende verrichting
 W: Waals Gewest erkende verrichting

Eurofins Analytico B.V.

Gildeweg 42-46
 3771 NB Barneveld
 P.O. Box 459
 3770 AL Barneveld NL
 Tel. +31 (0)34 242 63 00
 Fax +31 (0)34 242 63 99
 E-mail info-env@eurofins.nl
 Site www.eurofins.nl

BNP Paribas S.A. 227 9245 25
 IBAN: NL71BNPA0227924525
 BIC: BNPANL2A
 KvK/CoC No. 09088623
 BTW/VAT No. NL 8043.14.883.B01

Dit certificaat mag uitsluitend in zijn geheel worden gereproduceerd.
 Eurofins Analytico B.V. is ISO 14001: 2015 gecertificeerd door TÜV
 en erkend door het Vlaamse Gewest (OVAM en Dep. Omgeving),
 het Brusselse Gewest (BIM), het Waalse Gewest (DGRNE-OWD)
 en door de overheid van Luxemburg (MEV).

VA



Bijlage (A) met de opgegeven deelmonsterinformatie behorende bij het analysecertificaat. 2021177018/1

Pagina 1/1

Monster nr.	Uw monsteromschrijving			Uw datum monstername	Monsteromsch./Monstername ID
	Barcode	Boornr	Van Tot		
12372076	3 (0,0-0,5) POT:2				
0539056344	DM1	0	50	29-Oct-2021	
12372077	4 (0,0-0,5) POT:2				
0539056345	DM1	0	50	29-Oct-2021	
12372078	5 (0,0-0,5) POT:2				
0539056224	DM1	0	50	29-Oct-2021	
12372079	6 (0,0-0,5) POT:2				
0539056228	DM1	0	50	29-Oct-2021	
12372080	7 (0,0-0,5) POT:2				
0539056220	DM1	0	50	29-Oct-2021	



Eurofins Analytico B.V.

Gildeweg 42-46
 3771 NB Barneveld
 P.O. Box 459
 3770 AL Barneveld NL
 Tel. +31 (0)34 242 63 00
 Fax +31 (0)34 242 63 99
 E-mail info-env@eurofins.nl
 Site www.eurofins.nl

BNP Paribas S.A. 227 9245 25
 IBAN: NL71BNP0227924525
 BIC: BNPANL2A
 KvK/CoC No. 09088623
 BTW/VAT No. NL 8043.14.883.B01

Eurofins Analytico B.V. is ISO 14001: 2015 gecertificeerd door TÜV en erkend door het Vlaamse Gewest (OVAM en Dep. Omgeving), het Brusselse Gewest (BIM), het Waalse Gewest (DGRNE-OWD) en door de overheid van Luxemburg (MEV).

**Bijlage (B) met opmerkingen behorende bij analysecertificaat 2021177018/1**

Pagina 1/1

Opmerking 1)

Deze bepaling is uitgevoerd bij Eurofins Omegam (L086).

**Eurofins Analytico B.V.**

Gildeweg 42-46 Tel. +31 (0)34 242 63 00
3771 NB Barneveld Fax +31 (0)34 242 63 99
P.O. Box 459 E-mail info-env@eurofins.nl
3770 AL Barneveld NL Site www.eurofins.nl

BNP Paribas S.A. 227 9245 25
IBAN: NL71BNPA0227924525
BIC: BNPANL2A
KvK/CoC No. 09088623
BTW/VAT No. NL 8043.14.883.B01

Eurofins Analytico B.V. is ISO 14001: 2015 gecertificeerd door TÜV en erkend door het Vlaamse Gewest (OVAM en Dep. Omgeving), het Brusselse Gewest (BIM), het Waalse Gewest (DGRNE-OWD) en door de overheid van Luxemburg (MEV).



Bijlage (C) met methodeverwijzingen behorende bij analysecertificaat 2021177018/1

Pagina 1/1

Analyse	Methode	Techniek	Methode referentie
Extern / Overig onderzoek			
Lood (Pb)	W0004	Extern	Uitbesteding

Nadere informatie over de toegepaste onderzoeksmethoden alsmede een classificatie van de meetonzekerheid staan vermeld in ons overzicht "Specificaties analysemethoden", versie juni 2020.



Eurofins Analytico B.V.

Gildeweg 42-46
 3771 NB Barneveld
 P.O. Box 459
 3770 AL Barneveld NL

Tel. +31 (0)34 242 63 00
 Fax +31 (0)34 242 63 99
 E-mail info-env@eurofins.nl
 Site www.eurofins.nl

BNP Paribas S.A. 227 9245 25
 IBAN: NL71BNPA0227924525
 BIC: BNPANL2A
 KvK/CoC No. 09088623
 BTW/VAT No. NL 8043.14.883.B01

Eurofins Analytico B.V. is ISO 14001: 2015 gecertificeerd door TÜV en erkend door het Vlaamse Gewest (OVAM en Dep. Omgeving), het Brusselse Gewest (BIM), het Waalse Gewest (DGRNE-OWD) en door de overheid van Luxemburg (MEV).

Eurofins Analytico B.V.
T.a.v. de heer K. Dashorst
Gildeweg 42-48
3771 NB BARNEVELD

Uw kenmerk : 2021177018-1283512
Ons kenmerk : Project 1267616
Validatieref. : 1267616 certificaat v1
Opdrachtverificatiecode: TNZG-NSEG-FYAX-ZFVO
Bijlage(n) : 3 tabel(len) + 2 bijlage(n)
(factuur wordt separaat verstuurd naar de financiële administratie)

Amsterdam, 4 november 2021

Hierbij zend ik u de resultaten van het laboratoriumonderzoek dat op uw verzoek is uitgevoerd in de door u aangeboden monsters.

De resultaten hebben uitsluitend betrekking op de monsters, zoals die door u voor analyse ter beschikking werden gesteld.

Het onderzoek is, met uitzondering van eventueel uitbesteed onderzoek, uitgevoerd door Eurofins Omegam volgens de methoden zoals ze zijn vastgelegd in het geldende accreditatie-certificaat L086 en/of in de bundel "Analysevoorschriften Eurofins Omegam". De in dit onderzoek uitgevoerde onderzoeksmethoden van de geaccrediteerde analyses zijn in een aparte bijlage als onderdeel van dit analyse-certificaat opgenomen. De methoden zijn, voor zover mogelijk, ontleend aan de accreditatieprogramma's/schema's en NEN- EN- en/of ISO-voorschriften.

Ik wijs u erop dat het analyse-certificaat alleen in zijn geheel mag worden gereproduceerd. Ik vertrouw erop uw opdracht volledig en naar tevredenheid te hebben uitgevoerd. Heeft u naar aanleiding van deze rapportage nog vragen, dan verzoek ik u contact op te nemen met onze klantenservice.

Hoogachtend,
namens Eurofins Omegam,



Ing. J. Tukker
Manager productie

Op dit certificaat zijn onze algemene voorwaarden van toepassing.
Dit analyse-certificaat mag niet anders dan in zijn geheel worden gereproduceerd.

ANALYSECERTIFICAAT

Projectcode : 1267616
Uw project omschrijving : 2021177018-1283512
Opdrachtgever : Eurofins Analytico B.V.

Uw Monsterreferenties

6931685 = 3 (0,0-0,5) POT:2
 6931686 = 4 (0,0-0,5) POT:2
 6931687 = 5 (0,0-0,5) POT:2

Opgegeven bemonsteringsdatum :	29/10/2021	29/10/2021	29/10/2021
Ontvangstdatum opdracht :	02/11/2021	02/11/2021	02/11/2021
Startdatum :	02/11/2021	02/11/2021	02/11/2021
Monstercode :	6931685	6931686	6931687
Uw Matrix :	Grond	Grond	Grond

Algemeen onderzoek - fysisch

Q droge stof	%	70,1	78,2	72,5
--------------	---	------	------	------

Anorganische parameters - metalen

lood (Pb) XRF	mg/kg ds	300	250	340
---------------	----------	-----	-----	-----

ANALYSECERTIFICAAT

Projectcode : 1267616
Uw project omschrijving : 2021177018-1283512
Opdrachtgever : Eurofins Analytico B.V.

Uw Monsterreferenties

6931688 = 6 (0,0-0,5) POT:2

6931689 = 7 (0,0-0,5) POT:2

Opgegeven bemonsteringsdatum :	29/10/2021	29/10/2021
Ontvangstdatum opdracht :	02/11/2021	02/11/2021
Startdatum :	02/11/2021	02/11/2021
Monstercode :	6931688	6931689
Uw Matrix :	Grond	Grond

Algemeen onderzoek - fysisch

Q droge stof	%	77,5	76,2
--------------	---	------	------

Anorganische parameters - metalen

lood (Pb) XRF	mg/kg ds	820	20
---------------	----------	-----	----

ANALYSECERTIFICAAT

Projectcode : 1267616
Uw project omschrijving : 2021177018-1283512
Opdrachtgever : Eurofins Analytico B.V.

Opmerkingen m.b.t. analyses

Opmerking(en) algemeen

De volgende informatie is indien van toepassing verstrekt door de opdrachtgever:
Project omschrijving, Monsterreferentie(s), Opgegeven bemonsteringsdatum, Matrix, Monsterdiepte, Potnr (Barcode), Veldgegevens, Veldwaarnemingen en Bemonsteringsdata. De opgegeven bemonsteringsdatum kan van invloed zijn op de geldigheid van de resultaten.

ANALYSECERTIFICAAT

Projectcode : 1267616
Uw project omschrijving : 2021177018-1283512
Opdrachtgever : Eurofins Analytico B.V.

Barcodeschema's

<i>Monstercode</i>	<i>Uw referentie</i>	<i>uw monsterref.</i>	<i>uw diepte</i>	<i>uw barcode</i>
6931685	3 (0,0-0,5) POT:2	DM1	0-.5	0539056344
6931686	4 (0,0-0,5) POT:2	DM1	0-.5	0539056345
6931687	5 (0,0-0,5) POT:2	DM1	0-.5	0539056224
6931688	6 (0,0-0,5) POT:2	DM1	0-.5	0539056228
6931689	7 (0,0-0,5) POT:2	DM1	0-.5	0539056220

ANALYSECERTIFICAAT

Projectcode : 1267616
Uw project omschrijving : 2021177018-1283512
Opdrachtgever : Eurofins Analytico B.V.

Analysemethoden in Grond

In dit analysecertificaat zijn de met 'Q' gemerkte analyses uitgevoerd volgens de onderstaande analysemethoden. Deze analyses zijn vastgelegd in het geldende accreditatie-certificaat met bijbehorende verrichtingenlijst L086 van Eurofins Omegam BV.

Droge stof : Eigen methode

Bijlage 7**Situatietekening conclusies bij huidig
gebruik**

Zaanslood - Oriënterend bodemonderzoek - Verontreinigingssituatie - Cor Bruijnweg 94 Wormerveer



- Geen maatregelen van toepassing
- Cor Bruijnweg 94 Wormerveer

Opdrachtgever gemeente Zaanstad	Schaal 1:500	Status DEFINITIEF
Project Zaanslood project Veegcluster 8	Formaat A4	Projectnummer 1283512
Onderdeel Onderzoek	Datum 11-10-21 01:18	Tekeningnummer
	Get. TMA	1
	Gec. #	



Zaanslood - Oriënterend bodemonderzoek - Verontreinigingssituatie - Westzanerdijk 120-120B Zaandam



- Geen maatregelen van toepassing
- Westzanerdijk 120-120B Zaandam

Opdrachtgever gemeente Zaanstad	Schaal 1:500	Status DEFINITIEF
Project Zaanslood project Veegcluster 8	Formaat A4	Projectnummer 1283512
Onderdeel Onderzoek	Datum 11-10-21 01:18 Get. TMA Gec. #	Tekeningnummer 1



Zaanslood - Oriënterend bodemonderzoek - Verontreinigingssituatie - Uitweg 76 Krommenie



● Geen maatregelen van toepassing
 Uitweg 76 Krommenie

Opdrachtgever gemeente Zaanstad	Schaal 1:1000	Status DEFINITIEF
Project Zaanslood project Veegcluster 8	Formaat A4	Projectnummer 1283512
Onderdeel Onderzoek	Datum 11-10-21 01:18 Get. TMA Gec. #	Tekeningnummer 1



Zaanslood - Oriënterend bodemonderzoek - Verontreinigingssituatie - Uitweg 1 Krommenie



● Geen maatregelen van toepassing
 Uitweg 1 Krommenie

Opdrachtgever gemeente Zaanstad	Schaal 1:1000	Status DEFINITIEF
Project Zaanslood project Veegcluster 8	Formaat A4	Projectnummer 1283512
Onderdeel Onderzoek	Datum 11-10-21 01:18 Get. TMA Gec. #	Tekeningnummer 1



Esri Nederland, beeldm...

Zaanslood - Oriënterend bodemonderzoek - Verontreinigingssituatie - Vlusch 26 Krommenie



- Gebruiksadviezen van toepassing obv loodgehalten
- Vlusch 26 Krommenie

Opdrachtgever gemeente Zaanstad	Schaal 1:500	Status DEFINITIEF
Project Zaanslood project Veegcluster 8	Formaat A4	Projectnummer 1283512
Onderdeel Onderzoek	Datum 11-10-21 01:18	Tekeningnummer
	Get. TMA	1
	Gec. #	



Zaanslood - Oriënterend bodemonderzoek - Verontreinigingssituatie - Europastraat 28 Wormerveer



- Geen maatregelen van toepassing
- Europastraat 28 Krommerie

Opdrachtgever gemeente Zaanstad	Schaal 1:500	Status DEFINITIEF
Project Zaanslood project Veegcluster 8	Formaat A4	Projectnummer 1283512
Onderdeel Onderzoek	Datum 11-10-21 01:18	Tekeningnummer
	Get. TMA	1
	Gec. #	



Zaanslood - Oriënterend bodemonderzoek - Verontreinigingsituatie - Eikelaan 66 Krommenie



● Geen maatregelen van toepassing

□ Eikelaan 66 Krommenie

Opdrachtgever gemeente Zaanstad	Schaal 1:500	Status DEFINITIEF
Project Zaanslood project Veegcluster 8	Formaat A4	Projectnummer 1283512
Onderdeel Onderzoek	Datum 11-10-21 01:18 Get. TMA Gec. #	Tekeningnummer 1

