



Oriënterend bodemonderzoek Zaansloot, Veegcluster 7

Cluster L242

27 augustus 2021

Kenmerk R001-1280576TMA-V02-IhI-NL

Verantwoording

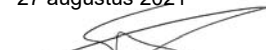
Titel	Oriënterend bodemonderzoek Zaanslood, Veegcluster 7
Opdrachtgever	Gemeente Zaanstad
Projectleider	Elroy Houthuijzen – Diaz Chavez
Auteur(s)	Marloes Tump
Tweede lezer	Edward Wacker
Uitvoering meet- en inspectiewerk	Marvin (M.) Soepijan, TAUW bv (certificaatnr. K54913)
Projectnummer	1280576
Aantal pagina's	13
Datum	27 augustus 2021
Handtekening	

Colofon

TAUW bv
Zekeringstraat 43g
Postbus 20748
1001 NS Amsterdam
T +31 20 60 63 22 2
E info.amsterdam@tauw.com

Inhoud

1	Inleiding	4
2	Vooronderzoek	5
2.1	Algemeen	5
2.2	Vooronderzoek loodclusters.....	5
2.3	Afbakening onderzoekslocatie en bepaling oppervlakten onverharde delen van tuinen ...	6
2.4	Conclusies vooronderzoek.....	6
3	Onderzoeksstrategie en uitgevoerde werkzaamheden	7
3.1	Onderzoeksstrategie	7
3.2	Uitgevoerde werkzaamheden	8
3.3	Veiligheid en kwaliteit.....	8
4	Resultaten	9
4.1	Zintuiglijke waarnemingen en veldmetingen	9
4.2	Waarnemingen en gebruik tuinen	9
4.3	Resultaten onderzoek lood in grond	9
4.4	Resultaten onderzoek aanvullende analyses standaardpakket grond.....	12
5	Conclusies en aanbevelingen.....	13
Bijlage 1	Regionale ligging onderzoekslocatie	
Bijlage 2	Situering monsternamepunten	
Bijlage 3	Veiligheid en kwaliteit	
Bijlage 4	Boorprofielen	
Bijlage 5	Zaans saneringscriterium	
Bijlage 6	Analysecertificaten lood	
Bijlage 7	Situatietekening conclusies bij huidig gebruik	

1 Inleiding

In opdracht van de gemeente Zaanstad heeft TAUW een oriënterend bodemonderzoek volgens de Onderzoeksopzet Zaanlood¹ gebaseerd op NEN 5740² uitgevoerd op de locaties Madurastraat 6, Lindenlaan 38, Wandelweg 27 en Weverstraat 26/ 26GAR te Wormerveer, Hendrik Schaarstraat 30 te Zaandijk en Reigerstraat 25 te Zaandam. De benoemde locaties zijn adressen binnen onderzoekclusters waarbij na afronding van de rapportage nog aanmeldingen voor deelname zijn ontvangen (de zogenaamde “veeglocaties”). Ten behoeve van het onderzoek zijn deze locaties samengevoegd tot een veegcluster L242. Een kaart met de regionale ligging van de onderzoekslocatie is opgenomen in bijlage 1.

Het onderzoek maakt onderdeel uit van het Zaans bodemprogramma 2016-2020; onderzoeksprogramma ‘diffuus lood’. Het onderzoeksprogramma stelt als doel gezondheidsrisico’s, als gevolg van verontreiniging van de bodem met lood, zo spoedig mogelijk in kaart te brengen, te beheren en weg te nemen.

Het doel van het onderzoek is het vaststellen van het gemiddelde loodgehalte in de onverharde contactzone (0,0-0,5 m -mv) van een tuin. Hiermee wordt bepaald:

- Of de tuin zonder maatregelen als tuin gebruikt kan worden
- Of dat er bij het gebruik van de tuin gebruiksadviezen gevolgd moeten worden
- Of de tuin moet worden gesaneerd

In het kader van het onderzoeksprogramma ‘diffuus lood’ is door de gemeente Zaanstad een norm voor lood in de bodem vastgesteld. Deze norm wordt aangeduid met “Zaans saneringscriterium”. Een tuin waarin in de bovengrond het loodgehalte deze norm overschrijdt, moet worden gesaneerd.

Het Zaanse saneringscriterium voor lood haakt aan op artikel 7.2 uit het “Convenant bodem en ondergrond 2016-2020” (ondertekend door IPO, VNG, I&M en UVW) en geeft invulling aan het niveau waarop de gezondheidsrisico’s niet door het opvolgen van gebruiksadviezen tot een aanvaardbaar niveau kunnen worden teruggebracht. Het Zaanse saneringscriterium dient voor beoordeling van gezondheidsrisico’s door lood in de bodem in bestaande situaties van woningen met tuin, rekening houdende met gebruiksadviezen.

¹ Onderzoeksopzet Zaanlood - aangepast Onderzoeksopzet Zaanlood definitief, september 2017

² NEN 5740: Bodem - Onderzoeksstrategie bij verkennend onderzoek naar de milieuhygiënische kwaliteit van bodem en grond, januari 2009/A1:2016

2 Vooronderzoek

2.1 Algemeen

Het onderzoek is uitgevoerd conform de “onderzoeksopzet Zaanslood”. Derhalve is voorafgaand aan het oriënterend bodemonderzoek een vooronderzoek conform NEN 5725³ uitgevoerd. Hierbij is relevante (bodem)informatie betreffende de loodverontreiniging in het onderzoeksgebied verzameld en geïnterpreteerd. Op basis van de resultaten van het vooronderzoek is de onderzoeksopzet voor het bodemonderzoek opgesteld.

Binnen het vooronderzoek is onder andere informatie verzameld over:

- Voormalig bodemgebruik (bedrijfsactiviteiten, brandstoftanks et cetera)
- Huidig bodemgebruik
- Eerder uitgevoerde bodemonderzoeken
- Slootdempingen en ophogingen
- Oppervlakten van de onverharde delen van tuinen

Voor het verzamelen van de bovengenoemde gegevens is gebruik gemaakt van digitale informatiebronnen van de gemeente Zaanstad (bron: Zaans Bodemloket) en van luchtfoto's (bron: Cyclomedia Streetsmart) en historische topografische kaarten (bron: Topotijdreis).

Een terreinverkenning maakt onderdeel uit van een vooronderzoek conform NEN 5725. In de Onderzoeksopzet Zaanslood wordt alleen een terreinverkenning uitgevoerd ter plaatse van adressen waarvan de bewoners willen deelnemen aan het onderzoek en niet hebben aangegeven dat de tuin volledig is verhard.

2.2 Vooronderzoek loodclusters

Een vooronderzoek is separaat voor de betreffende loodclusters uitgevoerd. In tabel 2.1 is een overzicht van het gerapporteerde vooronderzoek per veeglocatie opgenomen.

Tabel 2.1 Overzicht vooronderzoeken veeglocaties

Veeglocatie(s)	Cluster	Titel	Kenmerk	Datum
Reigerstraat 25 Zaandam	L122	Oriënterend bodemonderzoek Zaanslood, Reigerstraat 9-47 en 48A-83, Pelikaanstraat 2, 4-79, Ooievaarstraat 2-102 en Valkstraat 44-58 in Zaandam	R001-1272739FJL-V02-IhI-NL	17 april 2020
Hendrik Schaarstraat 30 Zaandijk	L140	Oriënterend bodemonderzoek Zaanslood, Tamboerijnhof, Jan Steinstraat en Hendrik Schaarstraat in Zaandijk	R001-1274181TMA-V03-IhI-NL	4 december 2020
Madurastraat 6 Wormerveer	L178	Oriënterend bodemonderzoek Zaanslood, Riouwstraat, Warmoesstraat, Wandelweg, Madurastraat, Sumatrakade en Javastraat te Wormerveer	R001-1277417TMA-V02-sal-NL	3 februari 2021

³ NEN 5725: Bodem - Strategie bij het uitvoeren van vooronderzoek bij verkennend en nader onderzoek, oktober 2017

Kenmerk R001-1280576TMA-V02-IhI-NL

Veeglocatie(s)	Cluster	Titel	Kenmerk	Datum
Wandelweg 27 en Weverstraat 26/ 26GAR Wormerveer	L185	Oriënterend bodemonderzoek Zaanslood, Weverstraat, Franklinstraat, Edisonstraat en Wattstraat te Wormerveer	R001-1278164TMA-V02-aa0-NL	29 maart 2021
Lindenlaan 38 Wormerveer	L192	Oriënterend bodemonderzoek Zaanslood, Essenstraat, Esdoornlaan, Lindenlaan, Paul Krugerstraat, Sluispad en Wilgenkade te Wormerveer	R001-1278661TMA-V02-IhI-NL	19 april 2021

2.3 Afbakening onderzoekslocatie en bepaling oppervlakten onverharde delen van tuinen

De onderzoekslocaties zijn weergegeven in tabel 2.2. In de tabel zijn de oppervlakten van de onverharde delen van de voortuinen en achtertuinen opgenomen. Deze oppervlakten zijn ingeschat op basis van luchtfoto's (bron: Cyclomedia Streetsmart) en zijn tijdens de veldwerkzaamheden geverifieerd. Indien de geschatte oppervlakten sterk afweken van de werkelijke situatie, is de werkelijke oppervlakte van het onverharde gedeelte in het veld bepaald.

Tabel 2.2 Onderzoekslocaties en oppervlakten onverharde gedeelten van tuinen

Adres	Opp. Gehele perceel (m ²)	Oppervlak Onverhard gedeelte voortuin (m ²)	Oppervlak Onverhard gedeelte achtertuin (m ²)	Totaal oppervlak onverharde gedeelten (m ²)	Deelname
					Zaanslood?
Reigerstraat 25 Zaandam	313	17	22	39	Ja
Hendrik Schaarstraat 30 Zaandijk	150	0	0	0	Verhard (1)
Madurastraat 6 Wormerveer	181	0	21	21	Ja
Wandelweg 27 Wormerveer	238	6	12	18	Ja
Weverstraat 26/ 26GAR Wormerveer	357	0	6	6	Ja
Lindenlaan 38 Wormerveer	119	1	0	1	Ja

Toelichting bij bezochte adressen:

Verhard (1): het adres is bezocht, maar de tuinen waren volledig verhard, waardoor er geen grondboringen in het kader van "Zaanslood" noodzakelijk waren.

Ja: Er zijn monsters genomen in de achtertuin en/of voortuin van de woning.

2.4 Conclusies vooronderzoek

Uit de vooronderzoeken blijkt dat in de bovengrond plaatselijk sterk verhoogde gehalten met lood aanwezig kunnen zijn. Daarnaast zijn er (plaatselijk) voormalige bedrijfs- en/ of overige bodembedreigende activiteiten bekend die mogelijk een bodemverontreinigingen met lood veroorzaakt kunnen hebben.

3 Onderzoeksstrategie en uitgevoerde werkzaamheden

3.1 Onderzoeksstrategie

Het onderzoek is uitgevoerd conform de 'onderzoekopzet Zaanslood', zoals opgesteld door de gemeente Zaanstad. De onderzoeksintensiteit is vastgesteld op basis van de NEN 5740, volgens de strategie verdacht heterogeen (VED-HE), niet lijnvormig.

Ten behoeve van een eventuele beschikking in het kader van de Wet bodembescherming, neemt de 'onderzoekopzet Zaanslood' als uitgangspunt dat de tuin een homogene eenheid is. Blootstelling aan lood in de bodem vindt homogeen verdeeld in de tuin en in de contactzone plaats. Toetsing vindt daarom plaats aan het gemiddelde loodgehalte. Tevens hoeft voor de bepaling van de humane risico's geen omrekening naar standaard bodem plaats te vinden, waardoor het lutum- en organisch stofgehalte geen rol speelt. Hierom kan de grond per 0,5 meter in één keer worden bemonsterd (ongeacht verschillende bodemtypen in dit traject) en kunnen grondmonsters van verschillende bodemtypen worden gecombineerd in een mengmonster. Hiermee wordt afgeweken van de BRL 2000.

Veldwerk

Conform de 'onderzoekopzet Zaanslood' is de volgende onderzoeksintensiteit gehanteerd:

- Bij tuinen tot 100 m² (onverhard oppervlakte) maximaal 5 grondboringen
- Daarna per 50 m² (onverhard oppervlakte) 1 aanvullende grondboring
- Alle boringen zijn doorgezet tot 0,5 m -mv
- Per tuin is 1 boring doorgezet tot maximaal 2 m -mv, om een indicatie te verkrijgen van de grondwaterstand. Er zijn geen peilbuizen geplaatst

Indien een tuin uit twee of meerdere kadastrale percelen bestaat, is dit gezien als één onderzoeksvak. Voor de bepaling van het benodigde aantal boringen is de oppervlakte van de voor- en achtertuin bij elkaar opgeteld. Het aantal boringen is vervolgens evenredig naar oppervlakte over de voor- en achtertuin verdeeld, waarbij in elke tuin minimaal 1 boring is verricht.

In het vooronderzoek is een inschatting gemaakt van de onverharde oppervlakten per tuin. Tijdens de veldwerkzaamheden is deze inschatting geverifieerd door de veldmedewerker. Indien de oppervlakte afweek, is in overleg met de adviseur de strategie aangepast.

Tijdens de veldwerkzaamheden is van iedere tuin een overzichtsfoto gemaakt om het gebruik van de tuin vast te leggen.

Analyses

Conform de ‘onderzoekopzet Zaanslood’ is de volgende onderzoeksintensiteit gehanteerd:

- Er is minimaal 1 mengmonster geanalyseerd per woning/tuin (als geen voortuin aanwezig is)
- Als een voor- en achtertuin aanwezig zijn, zijn er aparte mengmonsters van de voor- en achtertuin samengesteld
- Er zijn alleen analyses op lood en droge stof (conform AS3000) uitgevoerd
- Bij een tuinooppervlakte van meer dan 200 m², is per 150 m² een extra mengmonster samengesteld en geanalyseerd
- Bij elke boring is in het veld met behulp van XRF- en bodemvochtmetingen indicatief het loodgehalte in de bovengrond bepaald. Elke meting is uitgevoerd op een mengmonster bestaande uit 5 grepen uit de bovengrond van het boorpunt
- Van de tuinen waarin het gehalte lood het saneringscriterium van de gemeente Zaanstad overschrijdt (> 800 mg/kg d.s.), zijn de grond(meng)monsters aanvullend geanalyseerd op het standaard stoffenpakket voor grond (aangevuld met humus, lutum en droge stofgehalte). Hiermee kunnen, in het kader van mogelijke afvoer van grond, de indicatieve hergebruiksmogelijkheden worden bepaald

3.2 Uitgevoerde werkzaamheden

De grond is bemonsterd in de periode van maart 2020 tot en met juni 2021 door Marvin (M.) Soepijan. Het veldwerk is uitgevoerd onder certificaatnummer K54913.

Tabel 3.1 biedt een overzicht van de uitgevoerde veld- en analysewerkzaamheden. De situering van de monsterpunten is weergegeven in bijlage 2.

Tabel 3.1 Uitgevoerde veld- en analysewerkzaamheden

Adres	Aantal boringen tot 0,5 m -mv en monsterpuntnummers	Aantal analyses lood	Aantal analyses standaard stoffenpakket grond ¹
Lindenlaan 38 Wormerveer*	2 (6 en 7)	-	-
Reigerstraat 25 Zaandam	4 (10 t/m 13)	1	-
Madurastraat 6 Wormerveer	3 (1 t/m 3)	1	-
Wandelweg 27 Wormerveer	2 (4 en 5)	2	-
Weverstraat 26/ 26GAR Wormerveer	2 (8 en 9)	1	-

¹) Lutum en organische stof, metalen (barium, cadmium, kobalt, koper, lood, molybdeen, nikkel en zink), PCB (7), PAK (10), minerale olie (GC) en droge stof

* De voortuin aan de Lindenlaan 38 in Wormerveer is grotendeels verhard (< 2 m² onverhard), waardoor er geen onderzoek in het kader van Zaanslood noodzakelijk was. Op basis van het huidige gebruik van de tuin zijn er geen blootstellingsrisico's met eventuele verontreinigde grond in de voortuin

3.3 Veiligheid en kwaliteit

Voor een overzicht van de veiligheids- en kwaliteitsaspecten wordt verwezen naar bijlage 3.

Zoals toegelicht in paragraaf 3.1 wordt in de “onderzoekopzet Zaanslood” bij de monsternamen geen onderscheid gemaakt in bodemtypen, dit is een afwijking op de BRL 2000. Voor het overige is er niet afgeweken van de vigerende protocollen met betrekking tot de veldwerkzaamheden.

4 Resultaten

4.1 Zintuiglijke waarnemingen en veldmetingen

Tijdens de veldwerkzaamheden zijn bij een aantal locaties bodemvreemde materialen waargenomen in de opgeboorde grond. In tabel 4.2 zijn deze per mengmonster weergegeven. Voor verdere details betreffende de opgeboorde materialen wordt verwezen naar de boorprofielen in bijlage 4.

In het opgeboorde bodemmateriaal is tijdens de werkzaamheden geen asbestverdacht plaatmateriaal waargenomen. Er heeft geen visuele inspectie conform protocol 2018 plaatsgevonden van het maaiveld of het opgeboorde bodemmateriaal (dit valt buiten de scope van het onderzoek).

4.2 Waarnemingen en gebruik tuinen

Tijdens de veldwerkzaamheden is het gebruik van de tuinen geïnteriseerd op basis van informatie van de bewoners/gebruikers van de tuinen en waarnemingen van de veldwerker. Hierbij is nagegaan of de tuin wordt gebruikt door kinderen om in te spelen en of er een moestuin aanwezig is. De resultaten zijn opgenomen in tabel 4.2.

4.3 Resultaten onderzoek lood in grond

De analysecertificaten zijn opgenomen in bijlage 8. Het toetsingskader conform het Zaans saneringscriterium is opgenomen in bijlage 5.

De eindresultaten van het onderzoek, in combinatie met het gebruik van de tuin, zijn weergegeven in tabel 4.2. De berekening van het gemiddelde met XRF gemeten gehalte, is gedaan op basis van de deelmonsters die zijn opgenomen in de mengmonsters waar de chemische analyses op zijn uitgevoerd. Bij toetsing van de analyseresultaten aan het Zaans saneringscriterium is uitgegaan van een "worstcase", waarbij van elk mengmonster het hoogst gemeten loodgehalte uit de resultaten van de chemische analyse én van de gemiddelde veldmetingen met de XRF leidend is.

Kenmerk R001-1280576TMA-V02-IhI-NL

Voor de eindconclusie is de volgende kleurcodering gehanteerd:

Tabel 4.1 Overzicht kleurcodering, grenswaarden en te treffen maatregelen

Codering	Conclusie bij huidig gebruik	Situatie
	Geen maatregelen noodzakelijk	Loodgehalte ≤ 90 mg/kg ds of loodgehalte > 90 en ≤ 370 mg/kg ds <u>en geen</u> moestuin aanwezig
	Gebbruiksadviezen toepassen ter plaatse van moestuin	Loodgehalte > 90 en ≤ 370 mg/kg ds <u>en</u> moestuin aanwezig
	Gebbruiksadviezen toepassen op gehele (deel)locatie	Loodgehalte > 370 en ≤ 800 mg/kg ds
	Saneren op basis van Zaans saneringscriterium	Loodgehalte > 800 mg/kg ds

De conclusies bij het huidige gebruik zijn tevens in bijlage 7 op een situatietekening weergegeven.

Kenmerk R001-1280576TMA-V02-lhl-NL

Tabel 4.2 Onderzoeksresultaten en conclusies

Adres	Voortuin/ achtertuin	Diepte (m - mv)	Textuur en bijzonderheden#	Naam monster	Deelmonster in (meng)monster	Gehalte lood XRF (mg/kg ds) in deelmonster	Gehalte lood XRF (mg/kg ds) gemiddeld	Gemeten conc. lood (mg/kg ds) in mengmonster	Moes- tuin? ja/nee	Spelende kinderen? ja/nee	Gebruiks- advies bij huidig gebruik? j/n
Lindenlaan 38 Wormerveer*	voortuin	0-0,5	zand	-	6-1, 7-1	211, 128	170	-	nee	nee	nee o.b.v. XRF
Madurastraat 6 Wormerveer	achtertuin	0-0,5	zand, baksteen 1	MM1	1-1, 2-1, 3-1	47, 44, 126	72	120	nee	ja	nee
Reigerstraat 25 Zaandam*	achtertuin	0-0,5	zand, baksteen 4, puin 2	MM3	11-1, 12-1, 13-1	-	-	150	nee	nee	nee o.b.v. chemische analyse
Wandelweg 27 Wormerveer	achtertuin	0-0,5	zand, baksteen 1	4-1	4-1	17	17	32	nee	nee	nee
Wandelweg 27 Wormerveer	voortuin	0-0,5	zand	5-1	5-1	18	18	17	nee	nee	nee
Weverstraat 26/ 26GAR Wormerveer	achtertuin	0-0,5	zand, baksteen 1	MM2	8-1, 9-1	429, 162	296	250	ja	nee	ja

De mate van bijmenging is als volgt weergegeven: zeer licht (1), licht (2), matig (3)

* In verband met extra werkzaamheden voor aanvullend onderzoek op de locatie was het niet mogelijk om de grond duplo te bemonsteren voor XRF-metingen of veldmetingen te verrichten. Monsterpunt 10 is in het kader van aanvullend onderzoek t.b.v. bouwvergunning op locatie uitgevoerd.

* De voortuin aan de Lindenlaan 38 te Wormerveer is grotendeels verhard (< 2 m² onverhard), waardoor er geen onderzoek in het kader van Zaanlood noodzakelijk was. Op basis van het huidig gebruik van de tuin en het resultaat van de XRF-meting in het veld zijn er geen blootstellingsrisico's met eventuele verontreinigde grond in de voortuin

Uit de resultaten blijkt dat het Zaans saneringscriterium (loodgehalte > 800 mg/kg d.s.) in de onderzochte tuinen niet wordt overschreden.

Voor adressen waar een loodgehalte tussen 370 tot 800 mg/kg d.s. is gemeten, is er sprake van gebruiksadvisen om de blootstelling aan lood te voorkomen (zie de folder "Let op Lood!"⁴) in het betreffende deel van de tuin. Binnen het huidige onderzoek is dit op geen van de onderzochte tuinen van toepassing.

Voor tuinen waar een loodgehalte is gemeten tussen 90 mg/kg d.s. en 370 mg/kg d.s., is er sprake van specifieke gebruiksadvisen voor de gedeelten van de tuinen waar in de huidige tuinrichting een moestuin aanwezig is. Voor deze tuinen wordt aanbevolen om bij het gebruik van de moestuin niet in de volle grond te kweken, maar in kweekbakken met schone grond. Voor verdere gebruiksadvisen om blootstelling aan lood bij gebruik van de moestuin te minimaliseren wordt verwezen naar de folder "Let op Lood!". Bij de huidige inrichting is dit van toepassing op de volgende tuin: Weverstraat 26/ 26GAR te Wormerveer.

Voor de overige onderzochte tuinen geldt dat er geen gebruiksadvisen van toepassing zijn.

De resultaten van de veldmetingen met de XRF zijn veelal lager dan de resultaten van de chemische analyses. Vermoedelijk wordt dit veroorzaakt doordat er in de veldmetingen met de XRF met name gronddeeltjes zijn doorgemeten, terwijl in de chemische analyses niet alleen gronddeeltjes maar ook de eventueel aanwezige bijmengingen (zoals puindeeltjes) zijn mee gemeten.

4.4 Resultaten onderzoek aanvullende analyses standaardpakket grond

Er zijn geen grondmonsters waarin door middel van chemische analyses een loodgehalte is aangetoond dat het Zaans saneringscriterium overschrijdt. Aanvullende analyses op het volledige standaard stoffenpakket voor grond waren niet noodzakelijk voor de onderzochte monsters.

⁴ "Let op Lood!", GGD Zaanstreek-waterland en gemeente Zaanstad, 2017

5 Conclusies en aanbevelingen

In tabel 5.1 is voor de onderzochte adressen een samenvatting van de conclusies en aanbevelingen weergegeven.

Tabel 5.1 Samenvatting conclusies en aanbevelingen per adres

Adres	Advies
Sanering aanbevolen	
Geen van de onderzochte adressen	
Gebruiksadviezen aanbevolen (op basis van gemeten de gehalten en het huidige gebruik)	
Weverstraat 26/ 26GAR Wormerveer	Bij deze adressen wordt aanbevolen om bij gebruik van een moestuin niet in de volle grond te kweken, maar in kweekbakken met schone grond. Voor verdere gebruiksadviezen om blootstelling aan lood te minimaliseren wordt verwezen naar de folder "Let op Lood" ⁵ .
Geen gebruiksadviezen aanbevolen (op basis van de gemeten gehalten en het huidige gebruik)	
Lindenlaan 38 Wormerveer	Er is geen sprake van risico's op basis van de gemeten gehalten lood en het huidige gebruik van de tuin.
Madurastraat 6 Wormerveer	
Reigerstraat 25 Zaandam	
Wandelweg 27 Wormerveer	
Geen gebruiksadviezen aanbevolen (de tuin is volledig verhard)	
Hendrik Schaarstraat 30 Zaandijk	Er is geen veldonderzoek uitgevoerd, omdat in het locatiebezoek is geconstateerd dat de tuin volledig is verhard of omdat de bewoner zelf heeft aangegeven dat de tuin volledig is verhard.

⁵ "Let op Lood", GGD Zaanstreek-Waterland en Gemeente Zaanstad, 2017



Kenmerk

R001-1280576TMA-V02-IhI-NL

Bijlage 1

Regionale ligging onderzoekslocatie

Oriënterend bodemonderzoek Zaanlood - Veegcluster L242 - Regionale ligging

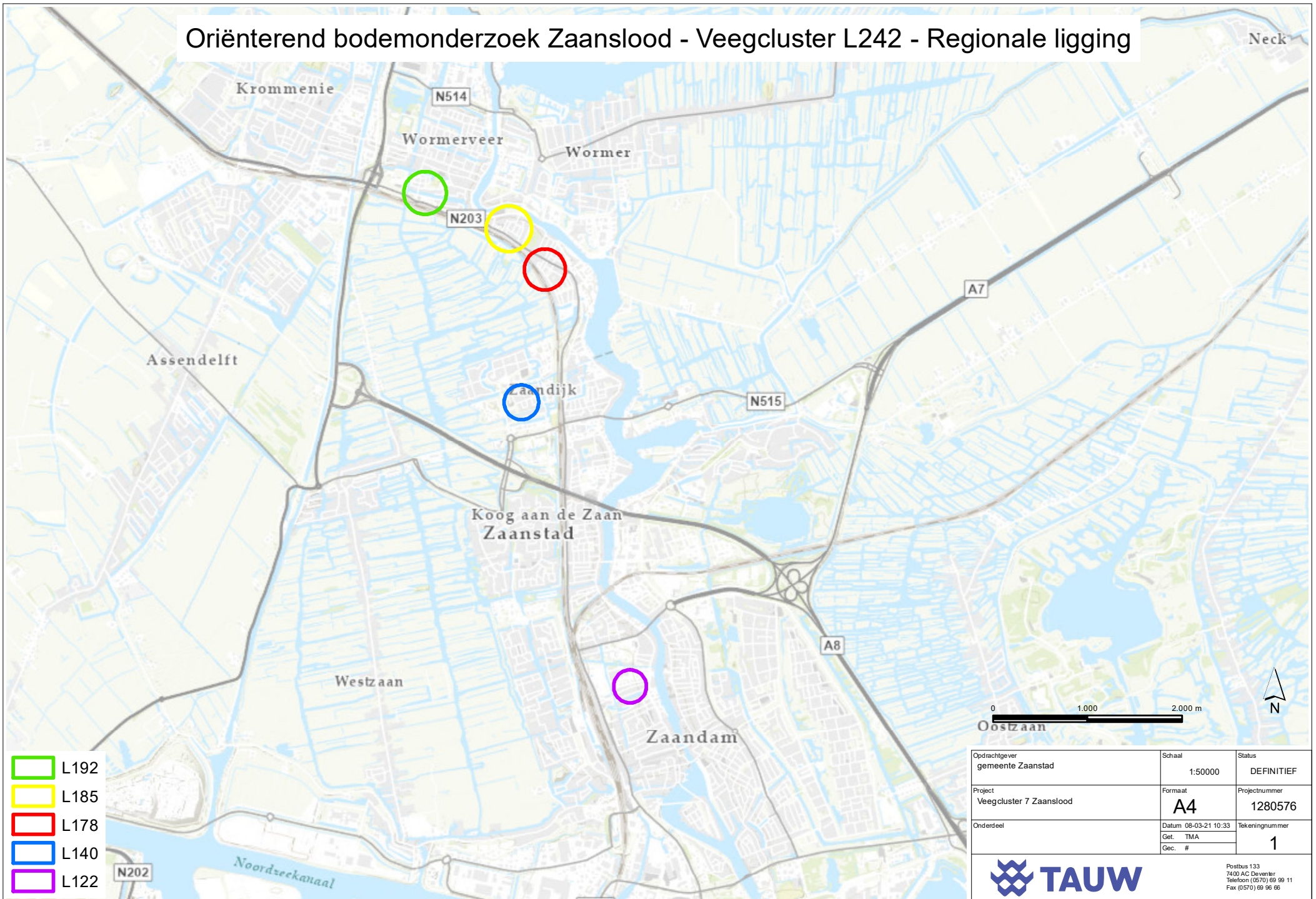

- L192
- L185
- L178
- L140
- L122

Opdrachtgever gemeente Zaanstad	Schaal 1:50000	Status DEFINITIEF
Project Veegcluster 7 Zaanlood	Formaat A4	Projectnummer 1280576
Onderdeel	Datum 08-03-21 10:33 Get. TMA Gec. #	Tekeningnummer 1



Postbus 133
7400 AC Deventer
Telefoon (0570) 69 99 11
Fax (0570) 69 96 66

Bijlage 2**Situering monsternamepunten**

Oriënterend bodemonderzoek Zaanslood - Veegcluster L242
Lindenlaan 38 Wormerveer - Situering monsterpunten



- Monsterpunten Veegcluster L242
- ▭ Lindenlaan 38 Wormerveer

Opdrachtgever gemeente Zaanstad	Schaal 1:200	Status DEFINITIEF
Project Veegcluster 7 Zaanslood	Formaat A4	Projectnummer 1280576
Onderdeel	Datum 08-03-21 10:33 Get. TMA Gec. #	Tekeningnummer 1



Postbus 133
7400 AC Deventer
Telefoon (0570) 69 99 11
Fax (0570) 69 96 66

Oriënterend bodemonderzoek Zaanslood - Veegcluster L242 Madurastraat 6 Wormerveer - Situering monsterpunten

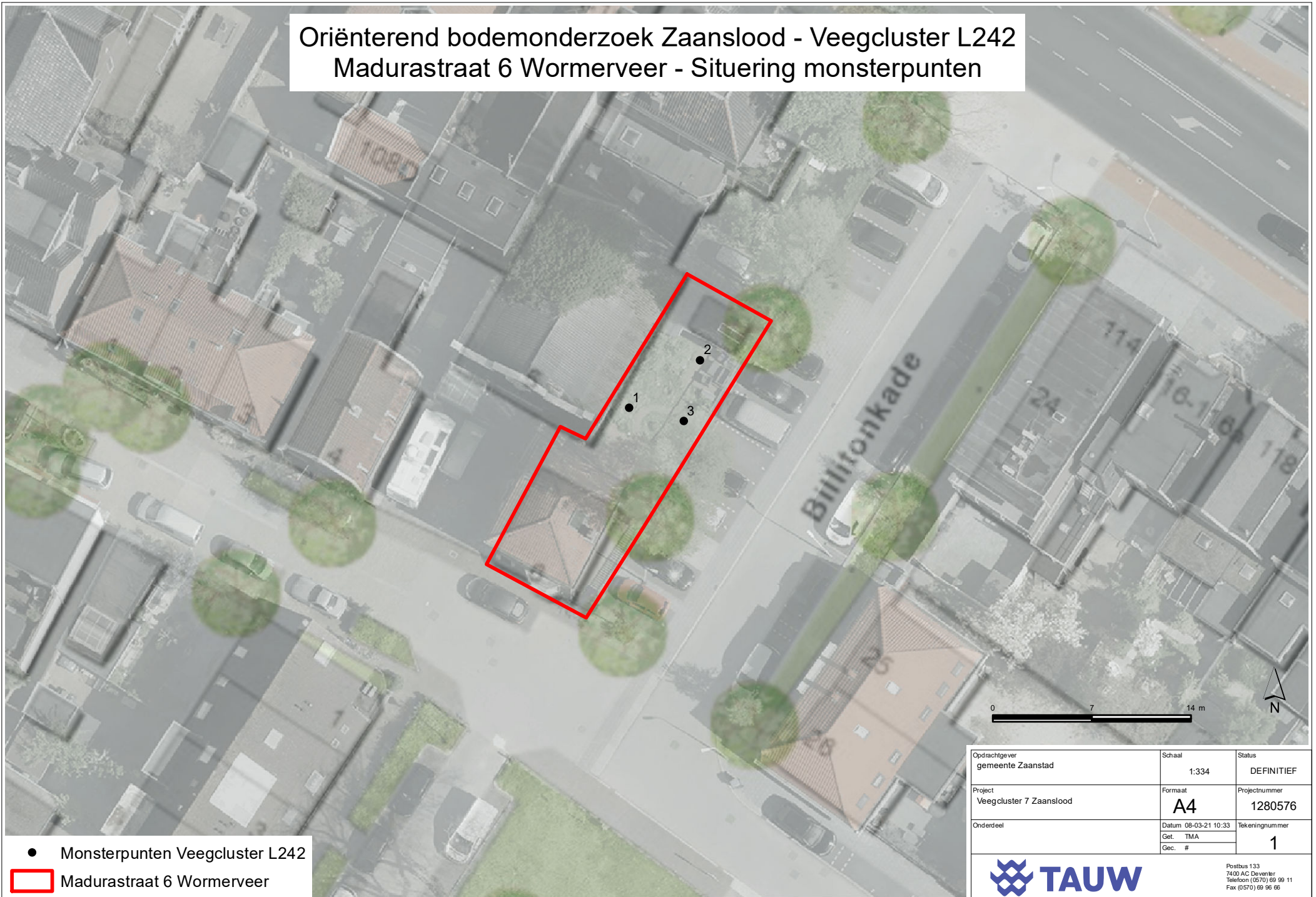

- Monsterpunten Veegcluster L242
- Madurastraat 6 Wormerveer

Opdrachtgever gemeente Zaanstad	Schaal 1:334	Status DEFINITIEF
Project Veegcluster 7 Zaanslood	Formaat A4	Projectnummer 1280576
Onderdeel	Datum 08-03-21 10:33 Get. TMA Gec. #	Tekeningnummer 1



Postbus 133
7400 AC Deventer
Telefoon (0570) 69 99 11
Fax (0570) 69 96 66

Oriënterend bodemonderzoek Zaanslood - Veegcluster L242
 Reigerstraat 25 Zaandam - Situering monsterpunten

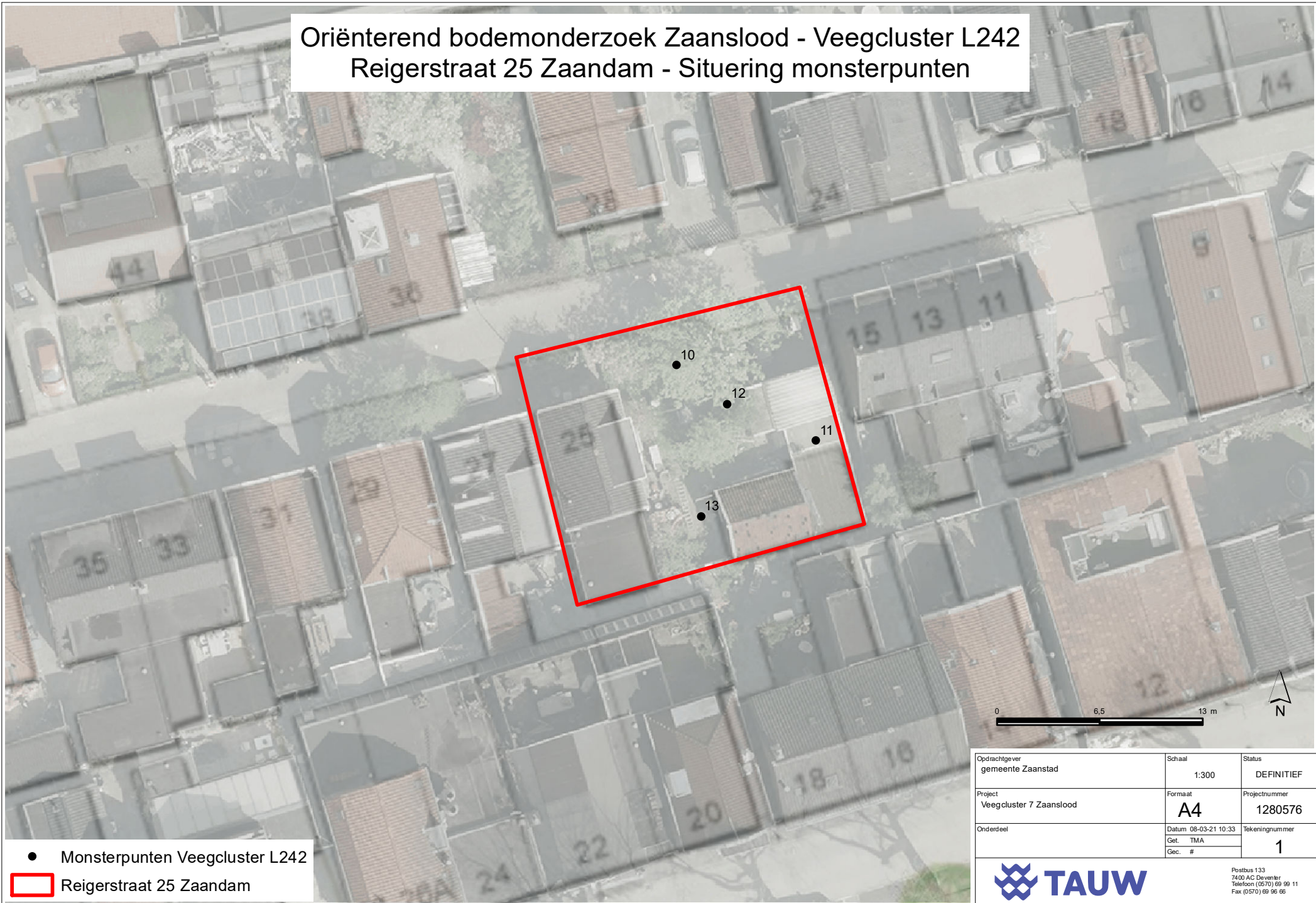

- Monsterpunten Veegcluster L242
- ▭ Reigerstraat 25 Zaandam

Opdrachtgever gemeente Zaanstad	Schaal 1:300	Status DEFINITIEF
Project Veegcluster 7 Zaanslood	Formaat A4	Projectnummer 1280576
Onderdeel	Datum 08-03-21 10:33 Get. TMA Gec. #	Tekeningnummer 1



Postbus 133
 7400 AC Deventer
 Telefoon (0570) 69 99 11
 Fax (0570) 69 96 66

Oriënterend bodemonderzoek Zaanlood - Veegcluster L242 Wandelweg 27 Wormerveer - Situering monsterpunten

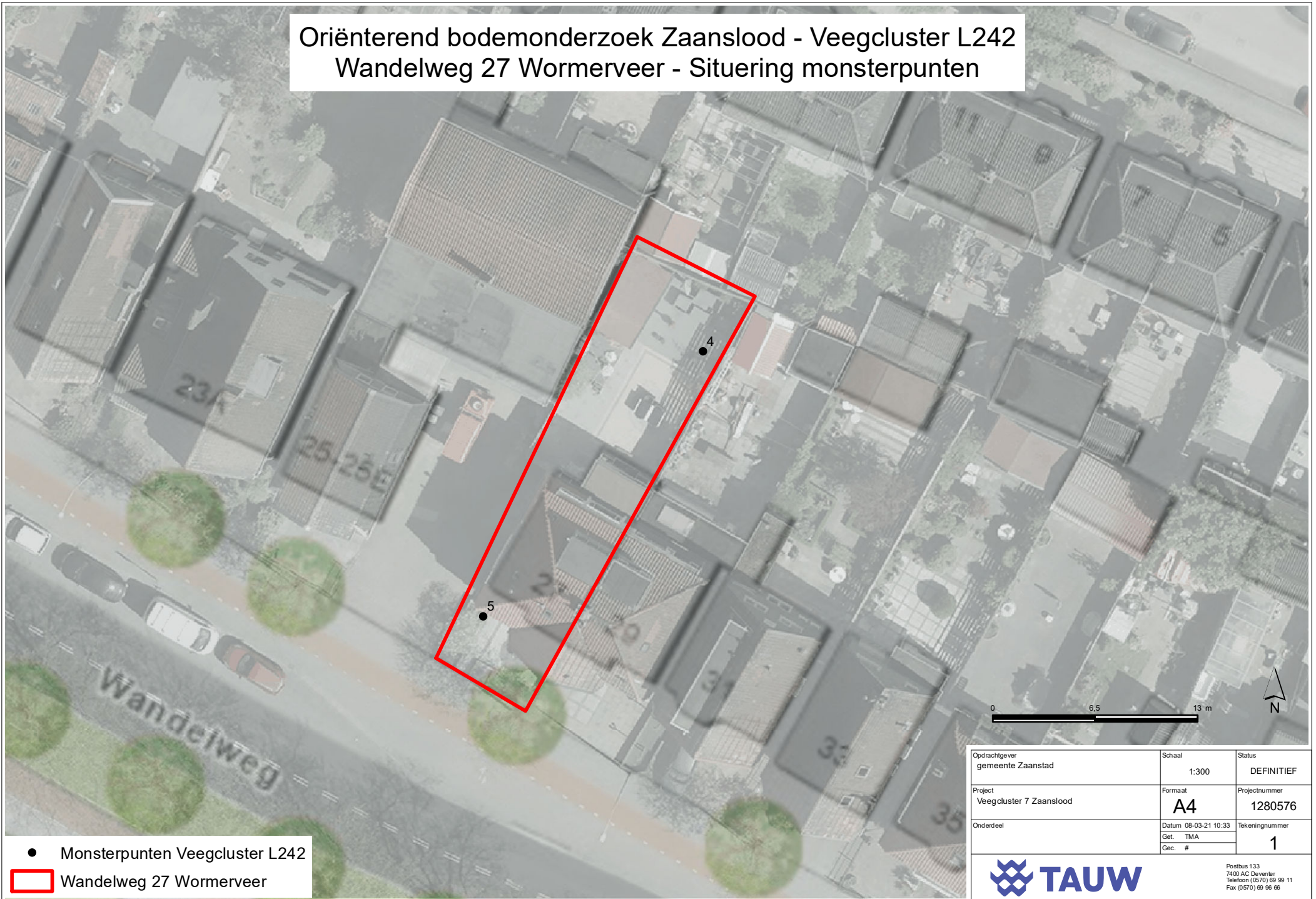

- Monsterpunten Veegcluster L242
- Wandelweg 27 Wormerveer

Opdrachtgever gemeente Zaanstad	Schaal 1:300	Status DEFINITIEF
Project Veegcluster 7 Zaanlood	Formaat A4	Projectnummer 1280576
Onderdeel	Datum 08-03-21 10:33 Get. TMA Gec. #	Tekeningnummer 1



Postbus 133
7400 AC Deventer
Telefoon (0570) 69 99 11
Fax (0570) 69 96 66

Oriënterend bodemonderzoek Zaanslood - Veegcluster L242
 Weverstraat 26/ 26GAR Wormerveer - Situering monsterpunten



- Monsterpunten Veegcluster L242
- Weverstraat 26/ 26GAR Wormerveer

Opdrachtgever gemeente Zaanstad	Schaal 1:250	Status DEFINITIEF
Project Veegcluster 7 Zaanslood	Formaat A4	Projectnummer 1280576
Onderdeel	Datum 08-03-21 10:33 Get. TMA Gec. #	Tekeningnummer 1



Postbus 133
 7400 AC Deventer
 Telefoon (0570) 69 99 11
 Fax (0570) 69 96 66

Bijlage 3 Veiligheid en kwaliteit

Het keurmerk 'kwaliteitswaarborg Bodembeheer' geeft aan dat de activiteiten in het kader bodembeheer, waaronder veldwerk bij milieuhygiënisch bodem- en waterbodemonderzoek goed en betrouwbaar volgens door de overheid opgestelde protocollen en programma's zijn uitgevoerd. TAUW bv is erkend voor het uitvoeren van veldwerk bij milieuhygiënisch bodem- en waterbodemonderzoek conform de protocollen 2001, 2002, 2003 en 2018. TAUW bv verklaart dat het veldwerk onafhankelijk van de opdrachtgever is uitgevoerd conform de eisen van BRL SIKB 2000. Bij interne opdrachtverlening is gebruik gemaakt van interne functiescheiding onder de voorwaarden die het Besluit bodemkwaliteit hieraan stelt.

De werkzaamheden zijn grotendeels uitgevoerd conform BRL SIKB 2000: Beoordelingsrichtlijn voor het SIKB procescertificaat Veldwerk bij milieuhygiënisch bodem- en waterbodemonderzoek. Afwijkend is de monstername per 50 cm. Hierin is geen onderscheid gemaakt per scheidende bodemlaag.

TAUW verklaart hierbij dat het een onafhankelijke positie heeft (en kan behouden) ten opzichte van de opdrachtgever. Dat wil zeggen dat er geen organisatorische relatie bestaat met de opdrachtgever (zuster- of moederbedrijf) of diens eigenaar.

De analyses zijn uitgevoerd bij een geaccrediteerd milieulaboratorium.

De aanwezigheid en ligging van kabels en leidingen is bepaald door het doen van een Klic-melding.

Bodemvochtcorrectie

Bij het met de XRF meten van het loodgehalte in grondmonsters treedt een onderschatting van het loodgehalte op. Dit wordt veroorzaakt door de aanwezigheid van bodemvocht in de monsters. Het bodemvocht absorbeert en verstrooit een deel van de röntgenstraling. Voor de gebruikte XRF-meters (Niton XL3t Goldd+ en Niton XL5) zijn daarom bodemvochtcorrectiefactoren bepaald. Met behulp van de bodemvochtcorrectiefactor wordt uit het gemeten bodemvochtgehalte en het door de XRF-meter gemeten loodgehalte, het werkelijke loodgehalte in mg per kg droge stof berekend.

Uit de resultaten blijkt dat de vochtcorrectiefactor voor de XL3 (f_{pb}) 0,625 is en voor de XL5 (f_{pb}) 1,0432 is. Volgens de SIKB mag het loodgehalte 15 % afwijken van het "werkelijk" gehalte. Een uitgebreide uitleg en methode van de bodemvochtcorrectiefactoren zijn opgenomen in de volgende rapportages:

- "Statistische berekeningen bodemvochtcorrectie voor XRF XL3t goldd", TAUW, kenmerk R001-1206577IKR-V02-aa0-NL, 25 maart 2019
- "Statistische berekeningen bodemvochtcorrectie voor XRF XL5", TAUW, kenmerk R002-1206577IKR-V02-aa0-NL, 25 maart 2019



Kenmerk

R001-1280576TMA-V02-IhI-NL

Bijlage 4

Boorprofielen

Legenda boorprofielen

1 Datum: 01-01-2013
 X: 202677,98
 Y: 438991,13
 deskundige TAUW bv



2 Datum: 01-01-2013
 X: 136440,12
 Y: 492314,1
 deskundige TAUW bv

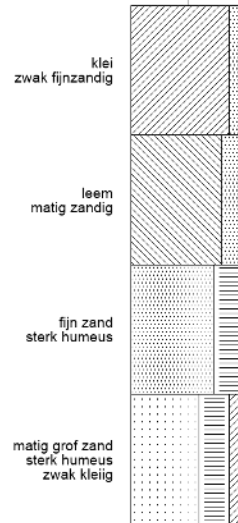

monsterpunt nummer **3** Datum: 01-01-2013
 X: 136440,12
 Y: 492314,1
 deskundige TAUW bv

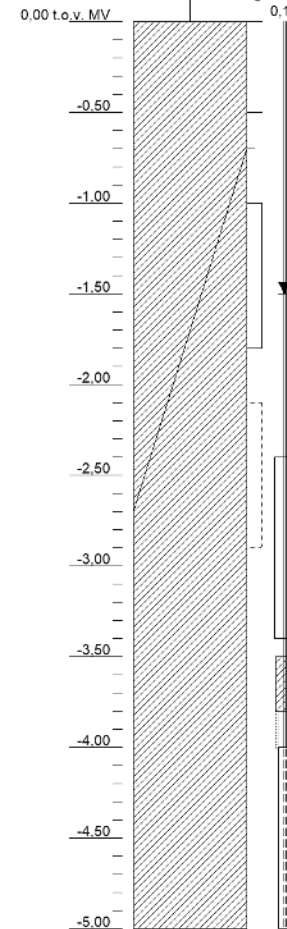

— plaatsingsdatum boring
 — x-coördinaat
 — y-coördinaat
 — deskundige
 — bovenkant peilbuis tov mv

— monstercodering

G: **Indicatieve geurzone**
 G: -
 1 = zeer licht
 2 = licht
 3 = matig
 4 = sterk
 5 = zeer sterk

— grondwaterstand
 — steekbusmonster
 — peilbuis
 — bodemluchtmonster

Bijzonderheid
 1 = zeer licht
 2 = licht
 3 = matig
 4 = sterk
 5 = zeer sterk

— casing
 — bentoniet
 — grind
 — filter



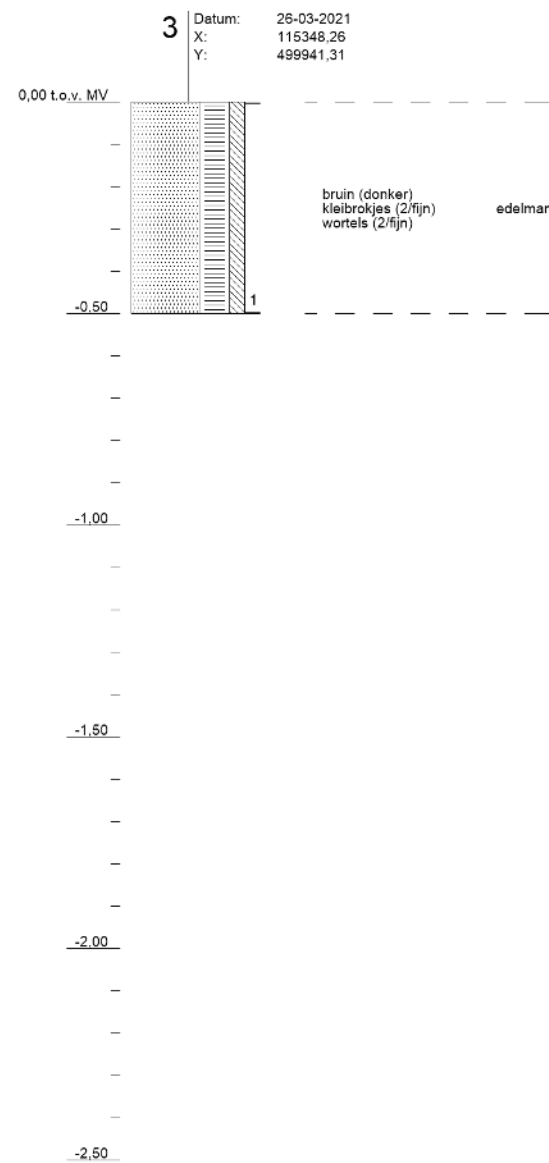
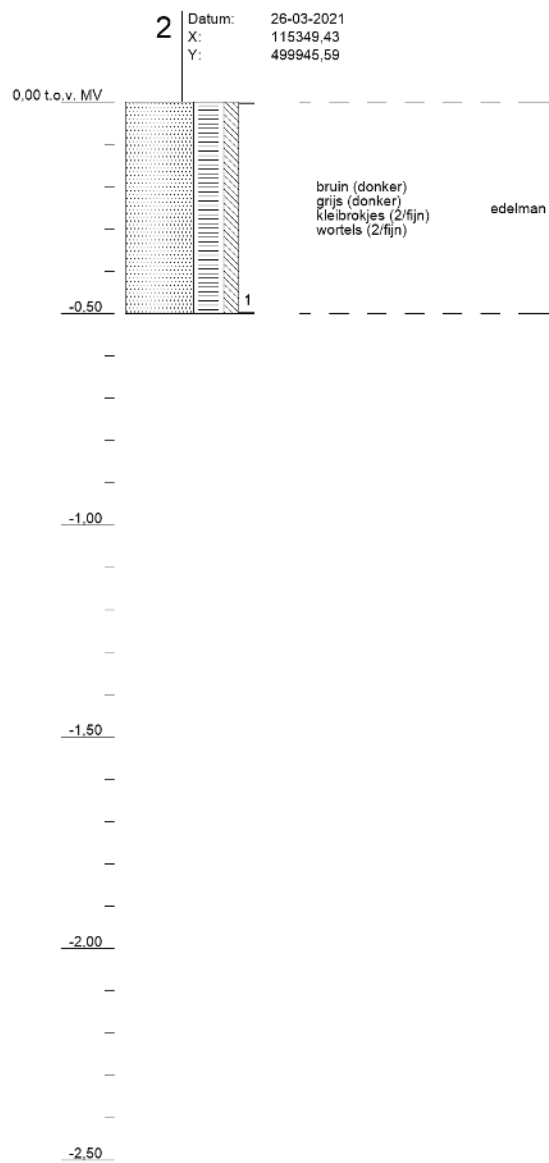
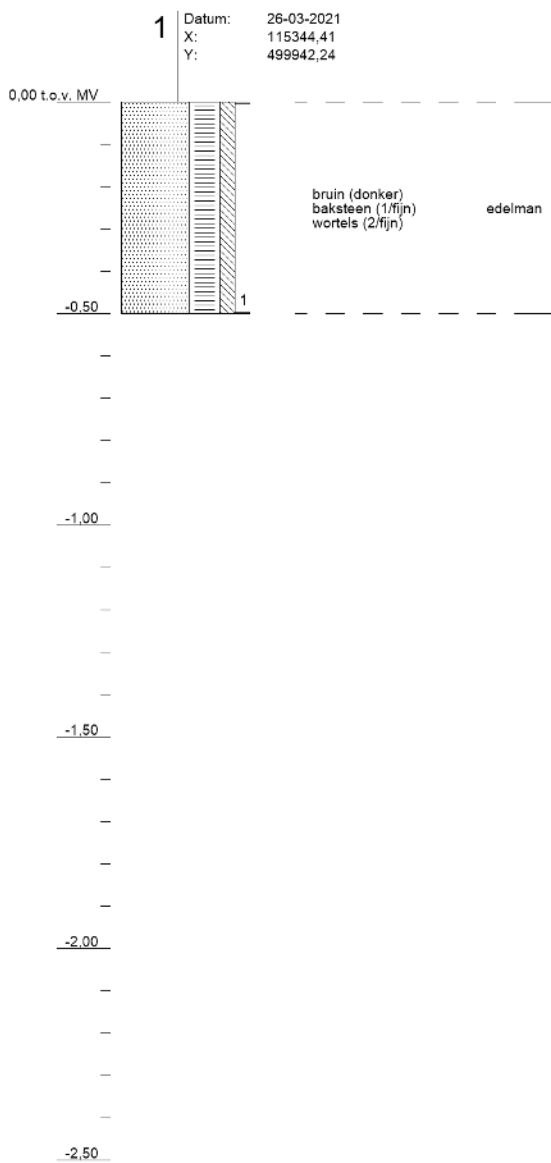

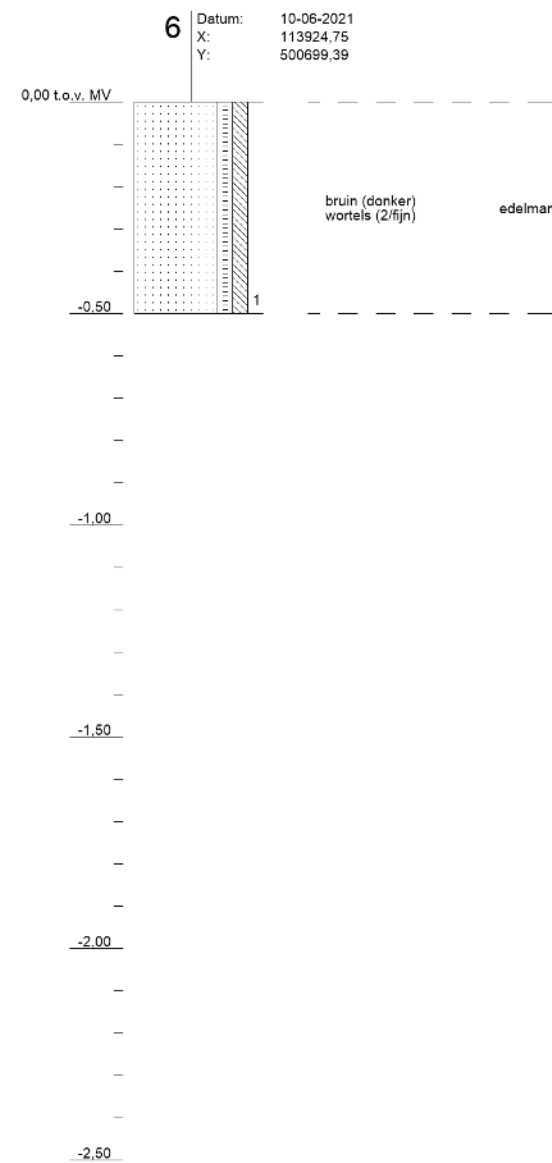
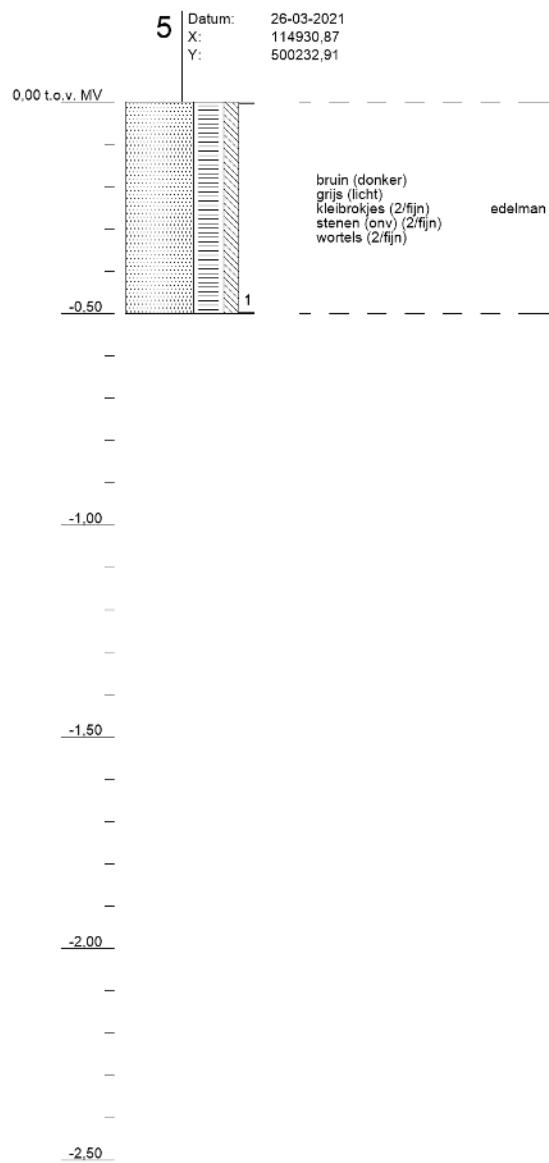
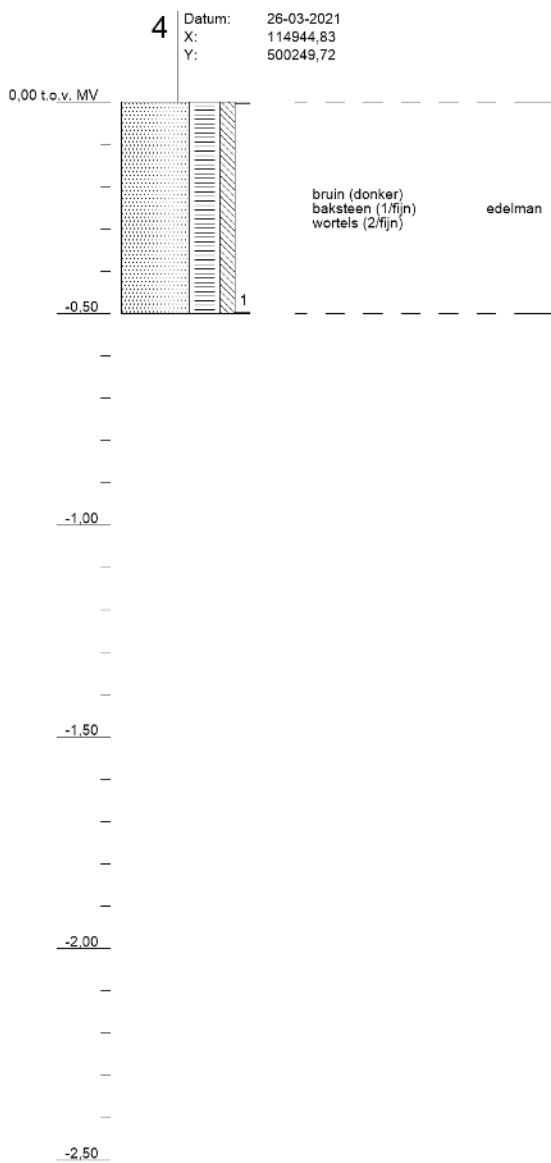

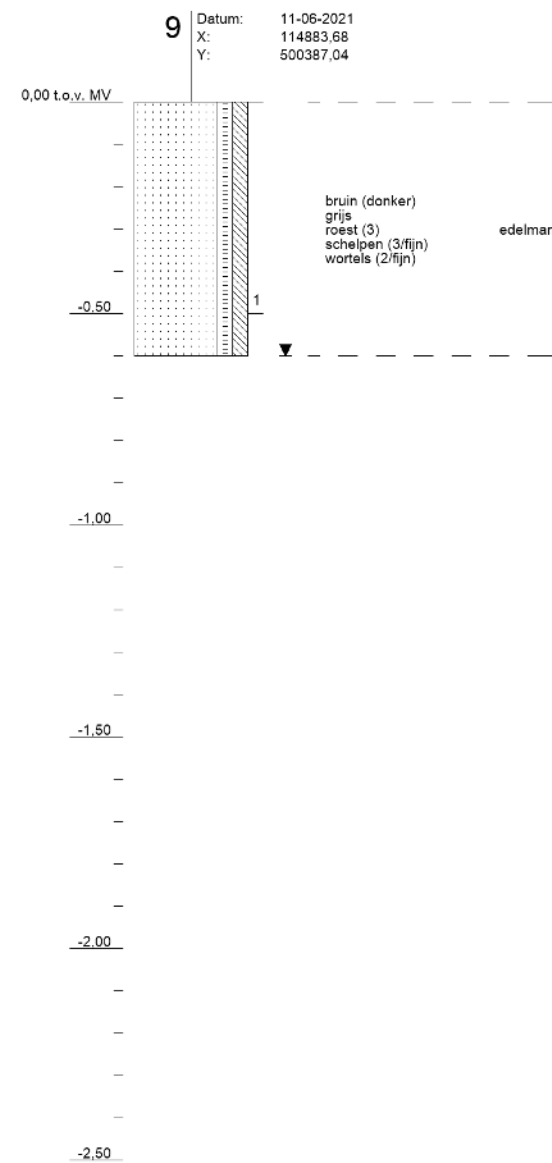
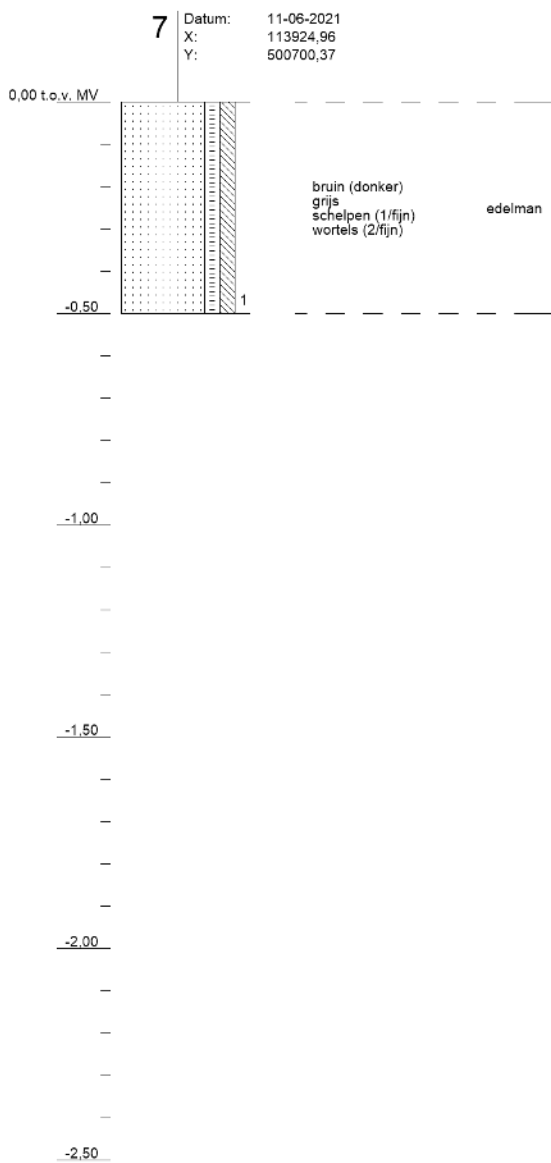

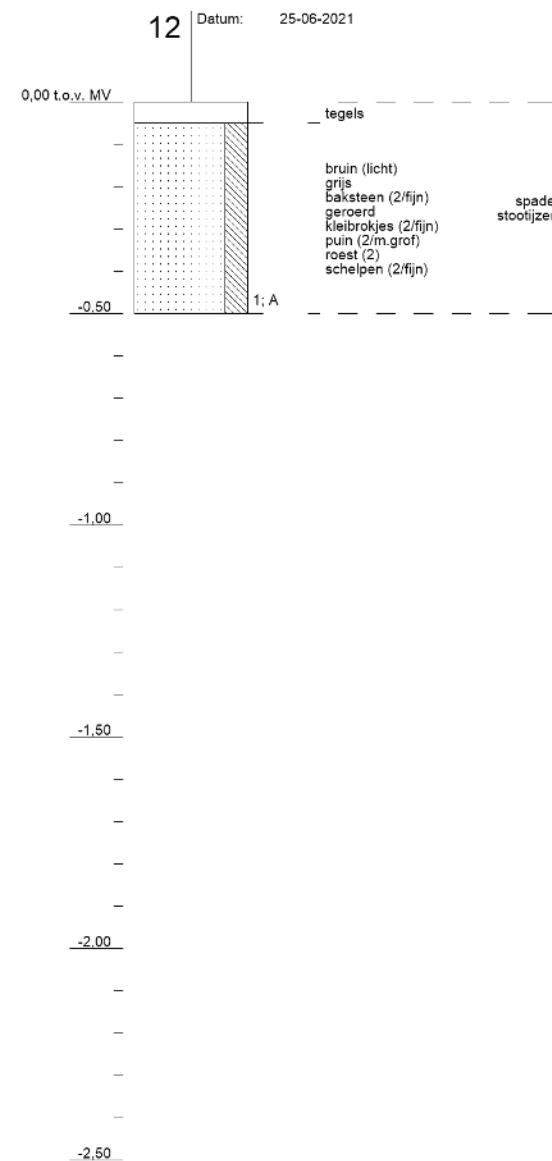
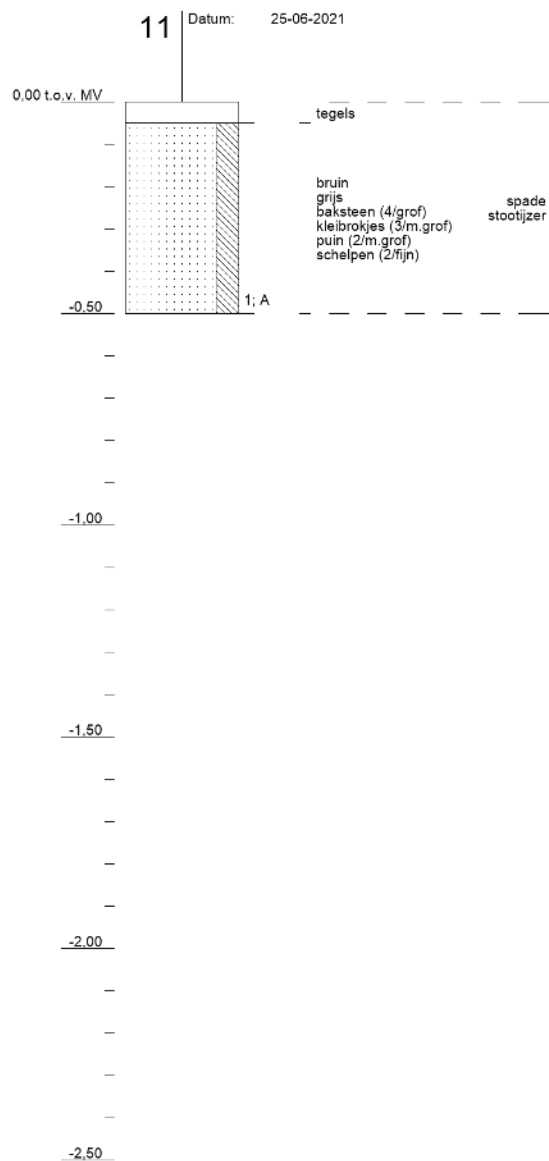
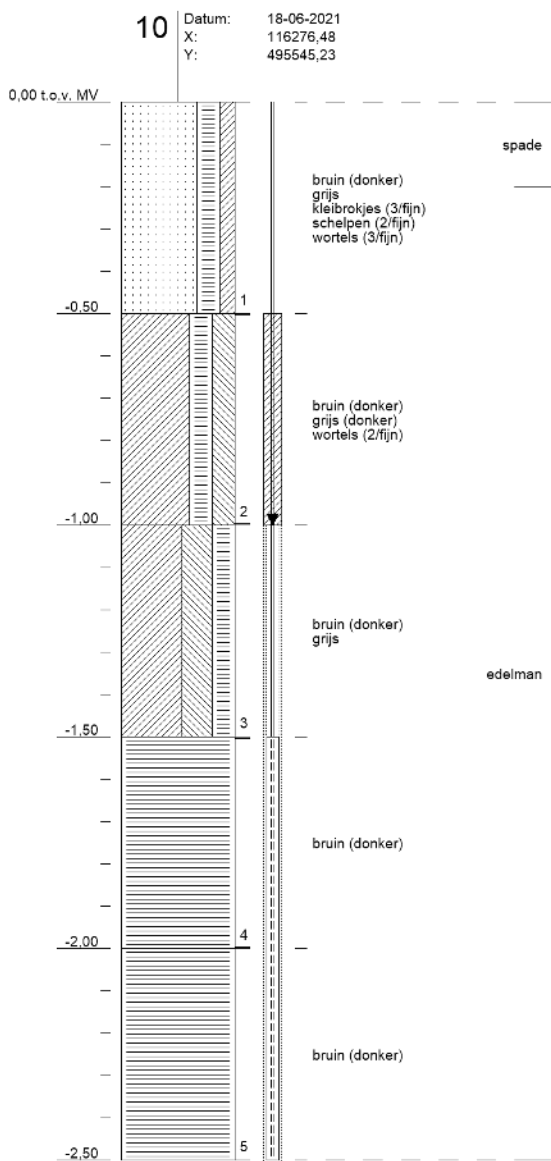

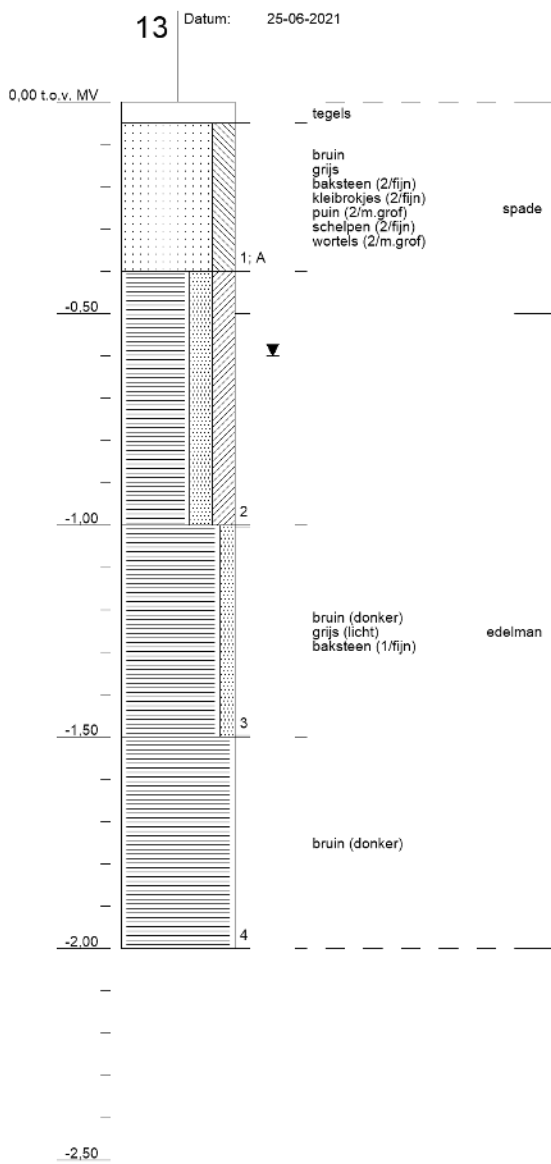



Kenmerk

R001-1280576TMA-V02-IhI-NL

Bijlage 5

Zaans saneringscriterium

8 Samenvatting afleiding Zaans saneringscriterium voor met lood verontreinigde bodem

- De huidige landelijke interventiewaarde (I-waarde, 530 mg/kg) geeft volgens de Wet bodembescherming de grens aan waarboven gezondheidsrisico's kunnen optreden door bodemvervuiling met lood als er geen gebruiksadviezen in acht worden genomen
- Het Zaanse saneringscriterium voor lood wordt 800 mg/kg voor bestaande situaties van woningen met tuin
- Dit saneringscriterium geldt voor de beoordeling van lood in de bodem in heel Zaanstad van bestaande, statische situaties
- De landelijke en regionale GGD, het RIVM en het ministerie van I&M kunnen niet aangeven tot welke waarde gebruiksadviezen om blootstelling aan lood in de bodem tegen te gaan voldoende zijn, en boven welke waarde ook met inachtneming van deze gebruiksadviezen gezondheidsrisico's kunnen optreden.
- Het Zaanse saneringscriterium geeft invulling aan artikel 7.2 van het convenant 'Bodem en ondergrond' en geeft de waarde aan waarboven gezondheidsrisico's onvoldoende door gebruiksadviezen kunnen worden teruggebracht
- Het Zaanse saneringscriterium gaat ervan uit dat gebruiksadviezen worden opgevolgd, en dat er geen inname is van gewassen (groenten, fruit, kruiden) gekweekt op vervuilde grond in eigen tuin.
- Bewoners hebben hun eigen verantwoordelijkheid voor het opvolgen van de gebruiksadviezen en zullen hier ook over geïnformeerd en op gewezen worden. Communicatie over gebruiksadviezen blijft nu en in de toekomst belangrijk.
- Het Zaanse saneringscriterium is gebaseerd op recente consensus over een aantal parameters:
 - De biobeschikbaarheidsfactor die de mate aangeeft waarin lood van vervuilde grond wordt opgenomen in het bloed na inname, is gesteld op 0,7. Hierover hebben GGD en RIVM recent overeenstemming in inzicht bereikt
 - De inname limiet van lood is gesteld op 1,9 microgram/kg lichaamsgewicht/dag, de waarde waarboven de blootstelling door JECFA⁶ wordt aangeduid als 'of concern'
- Het Zaanse saneringscriterium voorziet in bescherming tegen een overschrijding van de nieuw voorgestelde strengere inname limiet voor lood (1,9 µg/kg lg/dag) bij inname (ingestie) van 50 mg vervuilde grond per dag. Dit is de helft van de hoeveelheid grond die standaard bij de oude landelijke norm wordt gehanteerd (100 mg/dag) en die een kind volgens onderzoek gemiddeld per dag kan binnen krijgen bij het buiten spelen. De halvering van de ingestie van grond is mogelijk door het opvolgen van gebruiksadviezen.
- Op basis van de Zaanse saneringsnorm (800 mg/kg) hoeven in Zaanstad minder locaties te worden gesaneerd dan op basis van de huidige interventiewaarde (530 mg/kg)
- De reductie van het aantal te saneren locaties bedraagt gemiddeld circa 25% t.o.v. het aantal saneringen bij overschrijding van de huidige interventiewaarde
- Doordat minder locaties gesaneerd hoeven te worden, kan een groter deel van het probleem worden aangepakt met de omvangrijke maar desondanks te beperkte financiële middelen die Zaanstad hiervoor heeft ontvangen van de Rijksoverheid, en kan de focus komen te liggen op de meest vervuilde – en daarmee meest risicovolle- locaties.
- De voorlichting / kennis over gebruiksadviezen moet goed worden geborgd bij locaties waar de landelijke GGD advieswaarde (370 mg/kg) en de landelijke I-waarde (530 mg/kg) worden overschreden, maar die niet worden gesaneerd omdat gehalten onder het Zaanse saneringscriterium (800 mg/kg) liggen.
- Het Zaanse saneringscriterium kan worden heroverwogen bij landelijke wijziging van de norm, landelijke beleidswijzigingen of nieuwe inzichten.



Kenmerk

R001-1280576TMA-V02-IhI-NL

Bijlage 6

Analysecertificaten lood

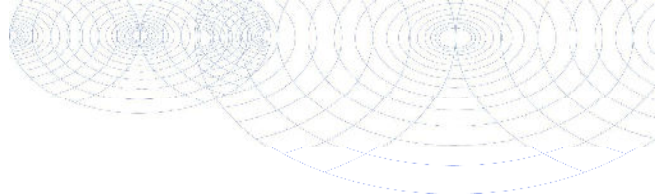

TAUW BV
T.a.v. Marloes Tump
Postbus 133
7400 AC DEVENTER
NETHERLANDS

Analyscertificaat

Datum: 06-Apr-2021

Hierbij ontvangt u de resultaten van het navolgende laboratoriumonderzoek.

Certificaatnummer/Versie	2021053167/1
Uw project/verslagnummer	1280576
Uw projectnaam	RZ, Veegcluster 7
Uw ordernummer	445871
Monster(s) ontvangen	26-Mar-2021

Dit certificaat mag uitsluitend in zijn geheel worden gereproduceerd.
De analyse resultaten hebben alleen betrekking op het beproefde object.

De grondmonsters worden tot 4 weken na datum ontvangst bewaard en watermonsters tot 2 weken na datum ontvangst. Zonder tegenbericht worden de monsters nadien afgevoerd.
Indien de monsters langer bewaard dienen te blijven verzoeken wij U dit exemplaar uiterlijk 1 werkdag voor afloop van de standaardbewaarperiode ondertekend aan ons te retourneren. Voor de kosten van het langer bewaren van monsters verwijzen wij naar de prijslijst.

Bewaren tot:

Datum:

Naam:

Handtekening:

Wij vertrouwen erop uw opdracht hiermee naar verwachting te hebben uitgevoerd, mocht U naar aanleiding van dit analyscertificaat nog vragen hebben verzoeken wij U contact op te nemen met de afdeling Verkoop en Advies.

Met vriendelijke groet,

Eurofins Analytico B.V.



Ing. A. Veldhuizen
Technical Manager

Eurofins Analytico B.V.

Gildeweg 42-46
3771 NB Barneveld
P.O. Box 459
3770 AL Barneveld NL

Tel. +31 (0)34 242 63 00
Fax +31 (0)34 242 63 99
E-mail info-env@eurofins.nl
Site www.eurofins.nl

BNP Paribas S.A. 227 9245 25
IBAN: NL71BNPA0227924525
BIC: BNPANL2A
KvK/CoC No. 09088623
BTW/VAT No. NL 8043.14.883.B01

Eurofins Analytico B.V. is ISO 14001: 2015 gecertificeerd door TÜV en erkend door het Vlaamse Gewest (OVAM en Dep. Omgeving), het Brusselse Gewest (BIM), het Waalse Gewest (DGRNE-OWD) en door de overheid van Luxemburg (MEV).

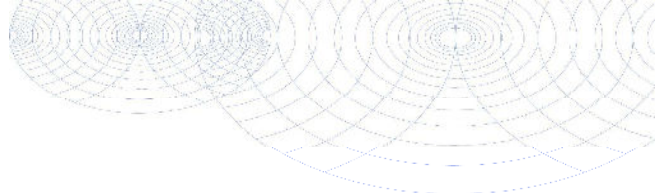

Analysecertificaat

Uw project/verslagnummer	1280576	Certificaatnummer/Versie	2021053167/1
Uw projectnaam	RZ, Veegcluster 7	Startdatum analyse	31-Mar-2021
Uw ordernummer	445871	Datum einde analyse	06-Apr-2021
Uw monsternemer		Rapportagedatum	06-Apr-2021/09:23
		Bijlage	A, C
		Pagina	1/1
Projectcode	4343 - Tauw BV Deventer - Project Zaanstad		

Analyse	Eenheid	1	2	3
Voorbehandeling				
Cryogeen malen AS3000		Uitgevoerd	Uitgevoerd	Uitgevoerd
Bodemkundige analyses				
S Droge stof	% (m/m)	71.2	78.4	77.6
Metalen				
S Lood (Pb)	mg/kg ds	32	17	120

Nr.	Uw monsteromschrijving	Opgegeven monstermatrix	Monster nr.
1	4-1	Grond (AS3000)	11963787
2	5-1	Grond (AS3000)	11963788
3	MM1	Grond (AS3000)	11963789

Eurofins Analytico B.V.

Gildeweg 42-46
3771 NB Barneveld
P.O. Box 459
3770 AL Barneveld NL

Tel. +31 (0)34 242 63 00
Fax +31 (0)34 242 63 99
E-mail info-env@eurofins.nl
Site www.eurofins.nl

BNP Paribas S.A. 227 9245 25
IBAN: NL71BNPA0227924525
BIC: BNPANL2A
KvK/CoC No. 09088623
BTW/VAT No. NL 8043.14.883.B01



Q: door RvA geaccrediteerde verrichting
R: AP04 erkende en geaccrediteerde verrichting
S: AS SIKB erkende en geaccrediteerde verrichting
V: VLAREL erkende verrichting
W: Waals Gewest erkende verrichting

Dit certificaat mag uitsluitend in zijn geheel worden gereproduceerd.
Eurofins Analytico B.V. is ISO 14001: 2015 gecertificeerd door TÜV en erkend door het Vlaamse Gewest (OVAM en Dep. Omgeving), het Brusselse Gewest (BIM), het Waalse Gewest (DGRNE-OWD) en door de overheid van Luxemburg (MEV).

Akkoord
Pr. coörd.



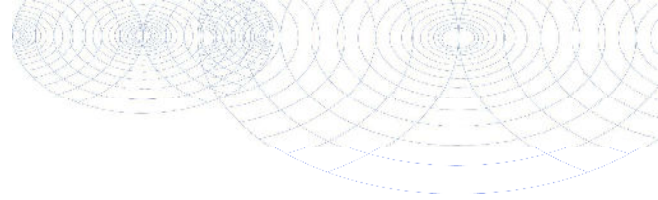

Bijlage (A) met de opgegeven deelmonsterinformatie behorende bij het analysecertificaat. 2021053167/1

Pagina 1/1

Monster nr.	Uw monsteromschrijving			Uw datum monstername	Monsteromsch./Monstername ID
	Barcode	Boornr	Van Tot		
11963787	4-1				
0538404356	DM1	0	50	26-Mar-2021	
11963788	5-1				
0538314396	DM1	0	50	26-Mar-2021	
11963789	MM1				
0538404340	DM1 - 1	0	50	26-Mar-2021	1 (0,0-0,5)
3609756AA	DM2 - 2	0	50	26-Mar-2021	2 (0,0-0,5)
0538332719	DM3 - 3	0	50	26-Mar-2021	3 (0,0-0,5)



Eurofins Analytico B.V.

Gildeweg 42-46
 3771 NB Barneveld
 P.O. Box 459
 3770 AL Barneveld NL

Tel. +31 (0)34 242 63 00
 Fax +31 (0)34 242 63 99
 E-mail info-env@eurofins.nl
 Site www.eurofins.nl

BNP Paribas S.A. 227 9245 25
 IBAN: NL71BNPA0227924525
 BIC: BNPANL2A
 KvK/CoC No. 09088623
 BTW/VAT No. NL 8043.14.883.B01

Eurofins Analytico B.V. is ISO 14001: 2015 gecertificeerd door TÜV en erkend door het Vlaamse Gewest (OVAM en Dep. Omgeving), het Brusselse Gewest (BIM), het Waalse Gewest (DGRNE-OWD) en door de overheid van Luxemburg (MEV).

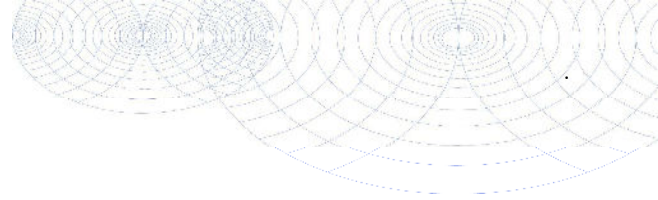

Bijlage (C) met methodeverwijzingen behorende bij analysecertificaat 2021053167/1

Pagina 1/1

Analyse	Methode	Techniek	Methode referentie
Voorbehandeling			
Cryogeen malen	W0106	Voorbehandeling	AS3000
Bodemkundige analyses			
Droge Stof	W0104	Gravimetrie	pb 3010-2 en NEN-EN 15934
Metalen			
Lood (Pb)	W0423	ICP-MS	pb 3010-5 en NEN-EN-ISO 17294-2

Nadere informatie over de toegepaste onderzoeksmethoden alsmede een classificatie van de meetonzekerheid staan vermeld in ons overzicht "Specificaties analysemethoden", versie juni 2020.



Eurofins Analytico B.V.

Gildeweg 42-46
 3771 NB Barneveld
 P.O. Box 459
 3770 AL Barneveld NL

Tel. +31 (0)34 242 63 00
 Fax +31 (0)34 242 63 99
 E-mail info-env@eurofins.nl
 Site www.eurofins.nl

BNP Paribas S.A. 227 9245 25
 IBAN: NL71BNPA0227924525
 BIC: BNPANL2A
 KvK/CoC No. 09088623
 BTW/VAT No. NL 8043.14.883.B01

Eurofins Analytico B.V. is ISO 14001: 2015 gecertificeerd door TÜV en erkend door het Vlaamse Gewest (OVAM en Dep. Omgeving), het Brusselse Gewest (BIM), het Waalse Gewest (DGRNE-OWD) en door de overheid van Luxemburg (MEV).

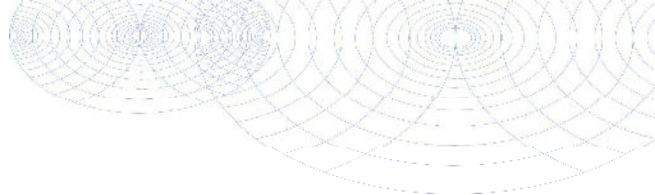

TAUW BV
T.a.v. Marloes Tump
Postbus 133
7400 AC DEVENTER
NETHERLANDS

Analyscertificaat

Datum: 17-Jun-2021

Hierbij ontvangt u de resultaten van het navolgende laboratoriumonderzoek.

Certificaatnummer/Versie	2021098066/1
Uw project/verslagnummer	1280576
Uw projectnaam	RZ, Veegcluster 7
Uw ordernummer	449791
Monster(s) ontvangen	11-Jun-2021

Dit certificaat mag uitsluitend in zijn geheel worden gereproduceerd.
De analyse resultaten hebben alleen betrekking op het beproefde object.

De grondmonsters worden tot 4 weken na datum ontvangst bewaard en watermonsters tot 2 weken na datum ontvangst. Zonder tegenbericht worden de monsters nadien afgevoerd.
Indien de monsters langer bewaard dienen te blijven verzoeken wij U dit exemplaar uiterlijk 1 werkdag voor afloop van de standaardbewaarperiode ondertekend aan ons te retourneren. Voor de kosten van het langer bewaren van monsters verwijzen wij naar de prijslijst.

Bewaren tot:

Datum:

Naam:

Handtekening:

Wij vertrouwen erop uw opdracht hiermee naar verwachting te hebben uitgevoerd, mocht U naar aanleiding van dit analyscertificaat nog vragen hebben verzoeken wij U contact op te nemen met de afdeling Verkoop en Advies.

Met vriendelijke groet,

Eurofins Analytico B.V.



Ing. A. Veldhuizen
Technical Manager

Eurofins Analytico B.V.

Gildeweg 42-46
3771 NB Barneveld
P.O. Box 459
3770 AL Barneveld NL

Tel. +31 (0)34 242 63 00
Fax +31 (0)34 242 63 99
E-mail info-env@eurofins.nl
Site www.eurofins.nl

BNP Paribas S.A. 227 9245 25
IBAN: NL71BNPA0227924525
BIC: BNPANL2A
KvK/CoC No. 09088623
BTW/VAT No. NL 8043.14.883.B01

Eurofins Analytico B.V. is ISO 14001: 2015 gecertificeerd door TÜV en erkend door het Vlaamse Gewest (OVAM en Dep. Omgeving), het Brusselse Gewest (BIM), het Waalse Gewest (DGRNE-OWD) en door de overheid van Luxemburg (MEV).

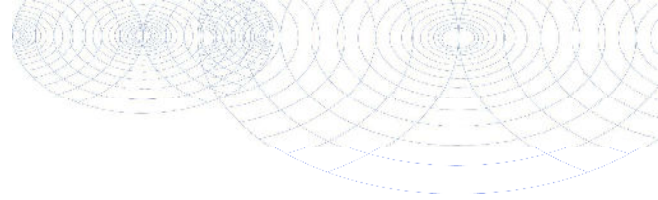

Analysecertificaat

Uw project/verslagnummer	1280576	Certificaatnummer/Versie	2021098066/1
Uw projectnaam	RZ, Veegcluster 7	Startdatum analyse	14-Jun-2021
Uw ordernummer	449791	Datum einde analyse	17-Jun-2021
Uw monsternemer		Rapportagedatum	17-Jun-2021/09:03
		Bijlage	A, C
		Pagina	1/1
Projectcode	4343 - Tauw - Project Zaanstad		

Analyse **Eenheid** **1**

Voorbehandeling

Cryogeen malen AS3000 Uitgevoerd

Bodemkundige analyses

S Droge stof % (m/m) 77.9

Metalen

S Lood (Pb) mg/kg ds 250

Nr. Uw monsteromschrijving

1 MM2

Opgegeven monstermatrix

Grond (AS3000)

Monster nr.

12110671

Eurofins Analytico B.V.

Gildeweg 42-46
3771 NB Barneveld
P.O. Box 459
3770 AL Barneveld NL

Tel. +31 (0)34 242 63 00
Fax +31 (0)34 242 63 99
E-mail info-env@eurofins.nl
Site www.eurofins.nl

BNP Paribas S.A. 227 9245 25
IBAN: NL71BNPA0227924525
BIC: BNPANL2A
KvK/CoC No. 09088623
BTW/VAT No. NL 8043.14.883.B01



Q: door RvA geaccrediteerde verrichting
R: AP04 erkende en geaccrediteerde verrichting
S: AS SIKB erkende en geaccrediteerde verrichting
V: VLAREL erkende verrichting
W: Waals Gewest erkende verrichting

Dit certificaat mag uitsluitend in zijn geheel worden gereproduceerd.
Eurofins Analytico B.V. is ISO 14001: 2015 gecertificeerd door TÜV en erkend door het Vlaamse Gewest (OVAM en Dep. Omgeving), het Brusselse Gewest (BIM), het Waalse Gewest (DGRNE-OWD) en door de overheid van Luxemburg (MEV).

**Akkoord
Pr.coörd.**



TESTEN
RvA L010

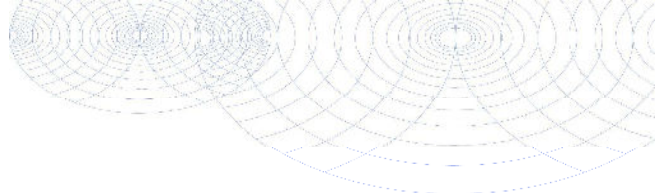

Bijlage (A) met de opgegeven deelmonsterinformatie behorende bij het analysecertificaat. 2021098066/1

Pagina 1/1

Monster nr.	Uw monsteromschrijving			Uw datum monstername	Monsteromsch./Monstername ID
	Barcode	Boornr	Van Tot		
12110671		MM2			
0538884395	DM1 - 1	0	50	10-Jun-2021	8 (0,0-0,5)
0538884817	DM2 - 2	0	50	10-Jun-2021	9 (0,0-0,5)



Eurofins Analytico B.V.

Gildeweg 42-46
3771 NB Barneveld
P.O. Box 459
3770 AL Barneveld NL

Tel. +31 (0)34 242 63 00
Fax +31 (0)34 242 63 99
E-mail info-env@eurofins.nl
Site www.eurofins.nl

BNP Paribas S.A. 227 9245 25
IBAN: NL71BNPA0227924525
BIC: BNPANL2A
KvK/CoC No. 09088623
BTW/VAT No. NL 8043.14.883.B01

Eurofins Analytico B.V. is ISO 14001: 2015 gecertificeerd door TÜV en erkend door het Vlaamse Gewest (OVAM en Dep. Omgeving), het Brusselse Gewest (BIM), het Waalse Gewest (DGRNE-OWD) en door de overheid van Luxemburg (MEV).

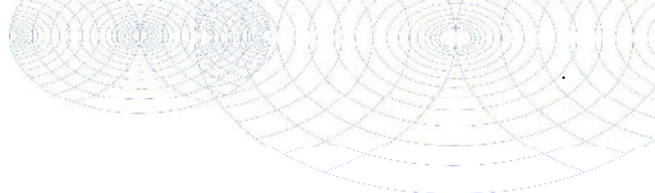

Bijlage (C) met methodeverwijzingen behorende bij analysecertificaat 2021098066/1

Pagina 1/1

Analyse	Methode	Techniek	Methode referentie
Voorbehandeling			
Cryogeen malen	W0106	Voorbehandeling	AS3000
Bodemkundige analyses			
Droge Stof	W0104	Gravimetrie	pb 3010-2 en NEN-EN 15934
Metalen			
Lood (Pb)	W0423	ICP-MS	pb 3010-5 en NEN-EN-ISO 17294-2

Nadere informatie over de toegepaste onderzoeksmethoden alsmede een classificatie van de meetonzekerheid staan vermeld in ons overzicht "Specificaties analysemethoden", versie juni 2020.



Eurofins Analytico B.V.

Gildeweg 42-46
3771 NB Barneveld
P.O. Box 459
3770 AL Barneveld NL

Tel. +31 (0)34 242 63 00
Fax +31 (0)34 242 63 99
E-mail info-env@eurofins.nl
Site www.eurofins.nl

BNP Paribas S.A. 227 9245 25
IBAN: NL71BNPA0227924525
BIC: BNPANL2A
KvK/CoC No. 09088623
BTW/VAT No. NL 8043.14.883.B01

Eurofins Analytico B.V. is ISO 14001: 2015 gecertificeerd door TÜV en erkend door het Vlaamse Gewest (OVAM en Dep. Omgeving), het Brusselse Gewest (BIM), het Waalse Gewest (DGRNE-OWD) en door de overheid van Luxemburg (MEV).

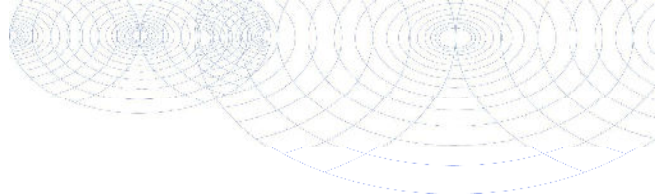

TAUW BV
T.a.v. Marloes Tump
Postbus 133
7400 AC DEVENTER
NETHERLANDS

Analyscertificaat

Datum: 29-Jun-2021

Hierbij ontvangt u de resultaten van het navolgende laboratoriumonderzoek.

Certificaatnummer/Versie	2021106781/1
Uw project/verslagnummer	1280576
Uw projectnaam	RZ, Veegcluster 7
Uw ordernummer	450660
Monster(s) ontvangen	25-Jun-2021

Dit certificaat mag uitsluitend in zijn geheel worden gereproduceerd.
De analyse resultaten hebben alleen betrekking op het beproefde object.

De grondmonsters worden tot 4 weken na datum ontvangst bewaard en watermonsters tot 2 weken na datum ontvangst. Zonder tegenbericht worden de monsters nadien afgevoerd.
Indien de monsters langer bewaard dienen te blijven verzoeken wij U dit exemplaar uiterlijk 1 werkdag voor afloop van de standaardbewaarperiode ondertekend aan ons te retourneren. Voor de kosten van het langer bewaren van monsters verwijzen wij naar de prijslijst.

Bewaren tot:

Datum:

Naam:

Handtekening:

Wij vertrouwen erop uw opdracht hiermee naar verwachting te hebben uitgevoerd, mocht U naar aanleiding van dit analyscertificaat nog vragen hebben verzoeken wij U contact op te nemen met de afdeling Verkoop en Advies.

Met vriendelijke groet,

Eurofins Analytico B.V.



Ing. A. Veldhuizen
Technical Manager

Eurofins Analytico B.V.

Gildeweg 42-46
3771 NB Barneveld
P.O. Box 459
3770 AL Barneveld NL

Tel. +31 (0)34 242 63 00
Fax +31 (0)34 242 63 99
E-mail info-env@eurofins.nl
Site www.eurofins.nl

BNP Paribas S.A. 227 9245 25
IBAN: NL71BNPA0227924525
BIC: BNPANL2A
KvK/CoC No. 09088623
BTW/VAT No. NL 8043.14.883.B01

Eurofins Analytico B.V. is ISO 14001: 2015 gecertificeerd door TÜV en erkend door het Vlaamse Gewest (OVAM en Dep. Omgeving), het Brusselse Gewest (BIM), het Waalse Gewest (DGRNE-OWD) en door de overheid van Luxemburg (MEV).

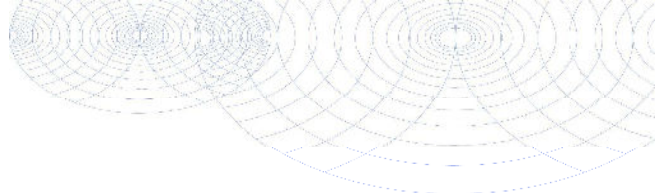

Analysecertificaat

Uw project/verslagnummer	1280576	Certificaatnummer/Versie	2021106781/1
Uw projectnaam	RZ, Veegcluster 7	Startdatum analyse	25-Jun-2021
Uw ordernummer	450660	Datum einde analyse	29-Jun-2021
Uw monsternemer		Rapportagedatum	29-Jun-2021/14:08
		Bijlage	A, C
		Pagina	1/1
Projectcode	4343 - Tauw - Project Zaanstad		

Analyse **Eenheid** **1**

Voorbehandeling

Cryogeen malen AS3000 Uitgevoerd

Bodemkundige analyses

S Droge stof % (m/m) 85.1

Metalen

S Lood (Pb) mg/kg ds 150

Nr. Uw monsteromschrijving

1 MM3

Opgegeven monstermatrix

Grond (AS3000)

Monster nr.

12139211

Eurofins Analytico B.V.

Gildeweg 42-46
3771 NB Barneveld
P.O. Box 459
3770 AL Barneveld NL

Tel. +31 (0)34 242 63 00
Fax +31 (0)34 242 63 99
E-mail info-env@eurofins.nl
Site www.eurofins.nl

BNP Paribas S.A. 227 9245 25
IBAN: NL71BNPA0227924525
BIC: BNPANL2A
KvK/CoC No. 09088623
BTW/VAT No. NL 8043.14.883.B01



Q: door RvA geaccrediteerde verrichting
R: AP04 erkende en geaccrediteerde verrichting
S: AS SIKB erkende en geaccrediteerde verrichting
V: VLAREL erkende verrichting
W: Waals Gewest erkende verrichting

Dit certificaat mag uitsluitend in zijn geheel worden gereproduceerd.
Eurofins Analytico B.V. is ISO 14001: 2015 gecertificeerd door TÜV en erkend door het Vlaamse Gewest (OVAM en Dep. Omgeving), het Brusselse Gewest (BIM), het Waalse Gewest (DGRNE-OWD) en door de overheid van Luxemburg (MEV).



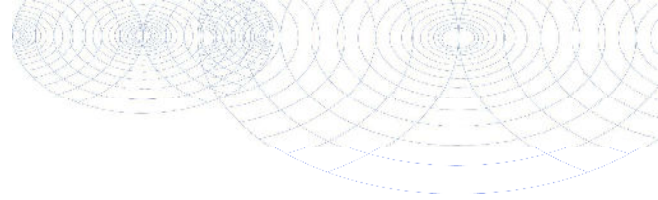

Bijlage (A) met de opgegeven deelmonsterinformatie behorende bij het analysecertificaat. 2021106781/1

Pagina 1/1

Monster nr.	Uw monsteromschrijving			Uw datum monstername	Monsteromsch./Monstername ID
	Barcode	Boornr	Van Tot		
12139211		MM3			
0538742256	DM1 - 1	5	50	25-Jun-2021	11-1
0538402646	DM2 - 2	5	50	25-Jun-2021	12-1
0538742247	DM3 - 3	5	40	25-Jun-2021	13-1



Eurofins Analytico B.V.

Gildeweg 42-46
3771 NB Barneveld
P.O. Box 459
3770 AL Barneveld NL

Tel. +31 (0)34 242 63 00
Fax +31 (0)34 242 63 99
E-mail info-env@eurofins.nl
Site www.eurofins.nl

BNP Paribas S.A. 227 9245 25
IBAN: NL71BNPA0227924525
BIC: BNPANL2A
KvK/CoC No. 09088623
BTW/VAT No. NL 8043.14.883.B01

Eurofins Analytico B.V. is ISO 14001: 2015 gecertificeerd door TÜV en erkend door het Vlaamse Gewest (OVAM en Dep. Omgeving), het Brusselse Gewest (BIM), het Waalse Gewest (DGRNE-OWD) en door de overheid van Luxemburg (MEV).

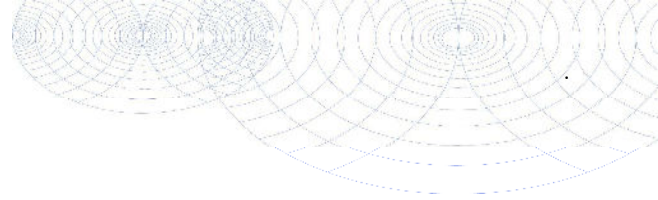

Bijlage (C) met methodeverwijzingen behorende bij analysecertificaat 2021106781/1

Pagina 1/1

Analyse	Methode	Techniek	Methode referentie
Voorbehandeling			
Cryogeen malen	W0106	Voorbehandeling	AS3000
Bodemkundige analyses			
Droge Stof	W0104	Gravimetrie	pb 3010-2 en NEN-EN 15934
Metalen			
Lood (Pb)	W0423	ICP-MS	pb 3010-5 en NEN-EN-ISO 17294-2

Nadere informatie over de toegepaste onderzoeksmethoden alsmede een classificatie van de meetonzekerheid staan vermeld in ons overzicht "Specificaties analysemethoden", versie juni 2020.



Eurofins Analytico B.V.

Gildeweg 42-46
3771 NB Barneveld
P.O. Box 459
3770 AL Barneveld NL

Tel. +31 (0)34 242 63 00
Fax +31 (0)34 242 63 99
E-mail info-env@eurofins.nl
Site www.eurofins.nl

BNP Paribas S.A. 227 9245 25
IBAN: NL71BNPA0227924525
BIC: BNPANL2A
KvK/CoC No. 09088623
BTW/VAT No. NL 8043.14.883.B01

Eurofins Analytico B.V. is ISO 14001: 2015 gecertificeerd door TÜV en erkend door het Vlaamse Gewest (OVAM en Dep. Omgeving), het Brusselse Gewest (BIM), het Waalse Gewest (DGRNE-OWD) en door de overheid van Luxemburg (MEV).

Bijlage 7**Situatietekening conclusies bij huidig
gebruik**

Oriënterend bodemonderzoek Zaanlood - Veegcluster L242 Lindenlaan 38 Wormerveer - Verontreinigingssituatie



● Geen maatregelen van toepassing obv XRF

▭ Lindenlaan 38 Wormerveer

Opdrachtgever gemeente Zaanstad	Schaal 1:200	Status DEFINITIEF
Project Veegcluster 7 Zaanlood	Formaat A4	Projectnummer 1280576
Onderdeel	Datum 08-03-21 10:33 Get. TMA Gec. #	Tekeningnummer 1



Postbus 133
7400 AC Deventer
Telefoon (0570) 69 99 11
Fax (0570) 69 96 66

Oriënterend bodemonderzoek Zaanslood - Veegcluster L242 Madurastraat 6 Wormerveer - Verontreinigingssituatie



- Geen maatregelen van toepassing
- Madurastraat 6 Wormerveer

Opdrachtgever gemeente Zaanstad	Schaal 1:334	Status DEFINITIEF
Project Veegcluster 7 Zaanslood	Formaat A4	Projectnummer 1280576
Onderdeel	Datum 08-03-21 10:33 Get. TMA Gec. #	Tekeningnummer 1



 Postbus 133
 7400 AC Deventer
 Telefoon (0570) 69 99 11
 Fax (0570) 69 96 66

Oriënterend bodemonderzoek Zaanslood - Veegcluster L242 Reigerstraat 25 Zaandam - Verontreinigingssituatie

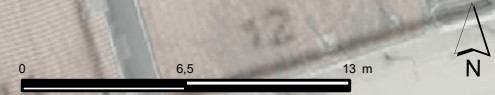

- Geen maatregelen obv chemische analyse
- Onbekend
- Reigerstraat 25 Zaandam

Opdrachtgever gemeente Zaanstad	Schaal 1:300	Status DEFINITIEF
Project Veegcluster 7 Zaanslood	Formaat A4	Projectnummer 1280576
Onderdeel	Datum 08-03-21 10:33 Get. TMA Gec. #	Tekeningnummer 1



Postbus 133
7400 AC Deventer
Telefoon (0570) 69 99 11
Fax (0570) 69 96 66

Oriënterend bodemonderzoek Zaanslood - Veegcluster L242 Wandelweg 27 Wormerveer - Verontreinigingssituatie



- Geen maatregelen van toepassing
- Wandelweg 27 Wormerveer

Opdrachtgever gemeente Zaanstad	Schaal 1:300	Status DEFINITIEF
Project Veegcluster 7 Zaanslood	Formaat A4	Projectnummer 1280576
Onderdeel	Datum 08-03-21 10:33 Get. TMA Gec. #	Tekeningnummer 1



Postbus 133
7400 AC Deventer
Telefoon (0570) 69 99 11
Fax (0570) 69 96 66

Oriënterend bodemonderzoek Zaanslood - Veegcluster L242 Weverstraat 26/ 26GAR Wormerveer - Verontreinigingssituatie



● Gebruiksadviezen tpv moestuin obv loodgehalten

□ Weverstraat 26/ 26GAR Wormerveer

Opdrachtgever gemeente Zaanstad	Schaal 1:250	Status DEFINITIEF
Project Veegcluster 7 Zaanslood	Formaat A4	Projectnummer 1280576
Onderdeel	Datum 08-03-21 10:33 Get. TMA Gec. #	Tekeningnummer 1



Postbus 133
7400 AC Deventer
Telefoon (0570) 69 99 11
Fax (0570) 69 96 66